

広報

ふそち

2026

4

令和8年

今月号の

主な内容

■ 窓口の受付時間が変わります … P2

■ 家庭ごみ収集 … P9

■ ちょこチャレ … P11

■ 人間ドック・脳ドック受診希望者募集 … P12～15

■ 募集 … P18・19

■ 保健 … P19～21



Chiharu Ito

伊藤 千晴 さん

Green Park Beloved by All

みんな大好き緑地公園

第6回小中学生フォトコンテスト

(国際交流事業)

優秀賞

この写真は朝6時頃の緑地公園です。「扶桑町といえぱ!」という題をきいた時、すぐに緑地公園が思い浮かびました。どんな日でも1日中、子供達を出迎えてくれる緑地公園。『これからもみんなに愛される緑地公園でいてね』そんな思いをこめてこの写真を撮りました。

英語にチャレンジ! This photo was taken of the Midori Park at around 6 am. When I heard the theme of 'Speaking of Fusō-cho!', the Midori park immediately came to mind. It's a park that welcomes children all day long, no matter what the days are like. I took this photo with the hope that it will continue to be a beloved park for everyone.

令和8年

7/1(水)

から

窓口の受付時間が 変わります

▼問い合わせ

秘書企画課 人事グループ ☎(92)4101 2階 10番窓口

これまで窓口の受付時間と職員の勤務時間が同一であったため、窓口業務の準備や後処理を勤務時間外に行っていました。窓口の受付時間を短縮し、勤務時間内に準備や後処理を行うことで、内部での情報共有の時間を確保し行政サービスの向上に努めてまいります。皆様にはご理解とご協力をお願いいたします。

窓口
受付時間

変更前 午前8時30分～午後5時15分



変更後 午前8時45分～午後5時00分

対象施設

役場・保健センター

※毎月第1・第3水曜日に戸籍保険課と税務課で行っている窓口時間延長については引き続き実施いたします。



コンビニで証明書をとることができます

マイナンバーカードがあれば、コンビニで土日・祝休日、朝から夜遅くでも便利でお得に住民票の写し・印鑑登録証明書を取得できます！

STEP 1



コンビニなどにある
マルチコピー機へ

STEP 2



行政サービス→
証明書交付を選択

STEP 3



マイナンバーカードを
セットし、4桁の
暗証番号を入力

STEP 4



必要な証明書を選び
料金を支払う

詳しくは
こちら

ページID
1001539



コンビニ交付
について



マルチコピー機
の操作方法

高齢者作業所がサングリーンハウスに統合

長寿介護課 ☎(92) 4118 1階 2番窓口

4月1日に高齢者作業所がサングリーンハウスに統合し、これまで高齢者作業所で行っていた業務はサングリーンハウスに引き継がれます。

今回の統合によって、シルバー人材センター業務の効率化を図り、また、「高齢者の雇用確保」や「生きがいづくり」のさらなる取り組みを進めてまいります。

引き続き、シルバー人材センターの事業に対し、ご理解、ご協力いただきますようお願い申し上げます。

金婚夫婦を表彰

長寿介護課 ☎(92) 4118 1階 2番窓口

50年あまりの永きにわたり苦楽をともにされた夫婦を金婚夫婦として表彰します。



▼対象 町内に住所を有し、婚姻期間が50年を超えた夫婦（挙式日ではなく婚姻届提出日から50年間）で、これまでにこの表彰を受けたことのない方

▼表彰の方法 職員が自宅訪問し、表彰状、お祝い品を贈呈

▼申込み 婚姻届を確認のうえ長寿介護課窓口へ申し込み

※本籍地が扶桑町以外の方は戸籍謄本（2か月以内に取得したもの）を提出

令和8年度 扶桑町にぎわい創出事業補助金 公募型プロポーザルの結果について

地域協働課 ☎(92) 4111 別棟事務室2階 18番窓口

公募型プロポーザルの結果、以下のとおりとなりました。

詳細は、随時町ホームページへ掲載します。

ページID
1004493



令和8年度 扶桑町にぎわい 創出事業補助金

（扶桑町にぎわい創出発信事業交付金）



にぎわい創出事業補助金とは...

住民活動団体等が主催するイベントに対して交付する補助金です。
公募型プロポーザルにより、補助事業者を決定します。

※住民活動団体の登録が必要です。

補助区分及び補助上限額

創出型 a

240

（補助対象経費の8/10）万円

創出型 b

80

（補助対象経費の8/10）万円

創出型 c

50

（補助対象経費の10/10）万円

1 補助区分 創出型 c

団体名 pintoLab（ピントラボ）

開催日：6月20日（土）10：00～

場 所：扶桑文化会館・扶桑町中央公民館周辺

2 補助区分 創出型 a

団体名 笑みっしょん実行委員会

開催日：10月18日（日）10：00～

場 所：扶桑町総合体育館～免疫ケアで健康習慣を～
及び 総合グラウンド

3 補助区分 創出型 c

団体名 扶桑マルシェ

開催日：11月22日（日）10：00～

場 所：東漸寺・龍泉寺・山名小学校体育館
及び グラウンド

※原稿作成時の情報を掲載しています。

令和8年度「二十歳のつどい」



令和8年度の二十歳のつどいは扶桑中学校区と扶桑北中学校区の合同で開催します。

開催日

令和9年1月10日（日）

開会

午後2時（開場：午後1時30分）

会場

扶桑文化会館

令和
8年度

スポーツ大会

扶桑町
教育委員会

第3回

ちょこチャレ
～ちょこっと運動チャレンジデー～

5月30日(土)

会場 町内・総合体育館



第5回

ふれあいソフトボール大会

6月21日(日)・28日(日)

会場 北部グラウンド・緑地公園グラウンド



第5回

スポーツフェスティバル

10月12日(月・祝)

会場 総合体育館



第44回

走ろう会

11月29日(日)

会場 町内



第11回

わくわくスポーツフェスタ

令和9年2月7日(日)

会場 総合体育館



第10回

ミステリーウォーク

令和9年3月14日(日)

会場 町内



第19回 愛知県市町村対抗 駅伝競走大会 令和8年12月5日(土) 会場 愛・地球博記念公園

*大会日程が変更になる場合があります。



スポーツ協会主催 スポーツ教室

ソフトテニス教室

開催日 5月10日①・17日①・24日①・31日①
6月21日①・28日① 7月5日①・12日①

時間 10:00～12:00

会場 町民テニスコート

費用 無料 対象 年長児以上



柔道教室

開催日 5月9日①・16日①・23日①
6月6日①

時間 13:00～15:00

会場 総合体育館柔道場・剣道場

費用 無料 対象 年中児以上



★保険料… 子ども(中学生以下)800円 大人(高校生以上)2,000円 65歳以上 1,200円

※諸事情により、中止または延期あるいは、内容を変更する場合があります。

4月1日供用開始区域

(高雄字北海道、北羽根、北東川、米ノ山、南羽根の各一部)



4月1日から、上図の区域において新たに扶桑町公共下水道を供用開始します。

【排水設備工事について】

公共下水道を使うためには、宅地内の污水管を公共汚水ますに接続する工事が必要です。町条例では「排水設備指定工事店」でなければ施工することができないと定められています。

指定工事店は、法律や条例で定められている基準にあった設備をつくるために必要な技術を習得しており、工事に必要な手続きを申請者に代わって行います。(町の指定工事店として登録されるには、愛知県下水道協会が実施する責任技術者認定試験に合格した者の登録等の要件を有することとなります。)

下水道に接続する場合は、必ず指定工事店に依頼してください。指定工事店以外が工事を行うと、無資格工事となり、基準不適合によるやり直しや罰則が科せられます。

また、施工業者を決める際には、指定工事店数社より見積等を取り、納得のうえ契約してください。指定工事店一覧については、扶桑町ホームページ又は広報ふそう3月号6、7ページをご覧ください。

公共下水道に
接続をお願いします

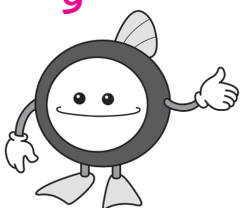



公共施設の建替えについて考えてみよう Vol.2

今回は、「建築コストの削減」について考えていきます。

財政管財課 ☎(92) 4104 2階 ①番窓口

■建築コストを削減するために考えられること

1 設計時に安価な工法や建築資材を採用する

建設時のコストの削減は可能となりますが、その後の維持管理費や改修費用等が増加する可能性があるため、デザインとメンテナンス費用のバランスを考えて実際に施設を設計する時に検討します。

2 建替え後の面積を減らす

耐用年数までの残存期間が短く、建て替えについて検討を始める時期が近づいている役場庁舎、小中学校、保育園について考えていきます。

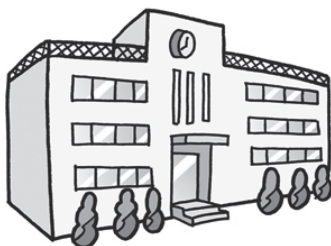

役場庁舎	<ul style="list-style-type: none"> ・DX化が進むことにより職員数及び窓口業務が減少し、事務スペース、窓口等の共用スペースを減らし、面積を削減することは可能。 ・業務の多様化等により必要な面積が増える可能性あり。
小中学校	<ul style="list-style-type: none"> ・児童生徒数の減少に合わせて必要面積も減少していく。 ・扶桑町の児童生徒数は、微減傾向で減少幅が小さい。(国勢調査結果を基にした人口推計より) ・近年推奨の「きめ細やかな教育」に対応するための、1クラスの定員減や特別支援学級の増加により、必要な教室数は増加傾向。 ・上記を考慮すると、大幅な面積の減少は見込めない。
保育園	<ul style="list-style-type: none"> ・乳幼児数の減少に合わせて必要面積も減少していく。 ・時代ごとに需要が変化するため、面積の減少を見込むことが難しい。



人口減少が見込まれるものの需要等の変化により建替え後の面積を大幅に減らすことは難しいことが分かります。

3 施設数を減らす

同じ施設数で建て替え後の面積を減らすには限界があり、維持管理費を抑えるためにも、施設数を減らす必要があります。

施設数を減らすために、広域対応施設と地域対応施設に分けて、将来を見据えた統廃合、複合化の可能性を考えていきます。

広域対応施設 町内全域または小学校区を超える区域を対象とする施設	役場庁舎、中学校、文化会館、総合体育館～免疫ケアで健康習慣を～、図書館、総合福祉センター、保健センター、児童センター、子育て支援センター等 ・複合化または統廃合して、規模を精査し施設の効率化を図ることにより面積縮減が可能で、大幅なコスト削減が可能。 ・規模が大きな施設が多いため、複合化には広い敷地が必要になることが課題。
地域対応施設 おおむね小学校区内を対象とする施設	小学校、保育園、放課後児童クラブ館、学習等共用施設 ・小学校区に複数ある施設もあり、地域の役割やバランス及び避難所としての必要性を考えて統廃合を検討し、施設数を減らすことは可能。 ・地域に設置された施設であるため、統廃合する時には、地域との合意形成が課題。

■次回は 施設数を減らす方法についてもう少し具体的に考えていきます。

■今回の記事についてのご意見・ご感想は

こちらから受け付けます →



QRコード以外からも受付しますので、財政管財課 施設管理グループまでお問い合わせください。

お寄せいただいたご意見・ご感想は、今後の参考にさせていただきます。



令和8年度の児童扶養手当額

子ども課 ☎(92) 4128 2階 ⑪番窓口

令和8年度の児童扶養手当額については、2025年全国消費者物価指数を元に下表のとおり改定されました。

▼令和8年度の児童扶養手当額（月額）		【現行】令和7年4月～	【改定後】令和8年4月～
本体額	全部支給	46,690円	48,050円 (+1,360円)
	一部支給	46,680円～11,010円	48,040円～11,340円 (+1,360円～+330円)
第2子加算額	全部支給	11,030円	11,350円 (+320円)
	一部支給	11,020円～5,520円	11,340円～5,680円 (+320円～+160円)



保育園からのお知らせ

詳しくは、各子育て支援センターにお問い合わせください。

子育て支援センター『にこにこらんど』

高雄字北東川102 (高雄保育園内)

☎0587(92) 4152

- ◆開館日時 月曜日～金曜日 午前9時～午後4時
(正午～午後1時まででは閉鎖しています。)
- 休館日 土曜日・日曜日・祝日
- ◆電話、面接相談 開館時間内に行っています。
- ◆利用方法 親子で、誰でも自由に遊びに来てください。
- ◆にこにこひろば(集団遊び)
保育士によるテーマを決めた遊びを提供します。
「パネルシアター、こどもの日製作」
- 【日時】4月17日(金) 午前10時～11時
- 【定員】35組(にこにこひろばのみ予約制です。)
- 【対象年齢】0～3歳とその保護者
- 【予約方法】4月1日(水)より子育て支援センターにて先着順で予約の受付をします。
- 【その他】「にこにこらんど」と「すくすくらんど」のひろば(集団遊び)には、どちらか1回参加できます。重複しての予約はできません。

子育て支援センター『すくすくらんど』

柏森字辻田670 (児童センター内)

☎0587(93) 1867

- ◆開館日時 日曜日～火曜日、木曜日～土曜日
午前10時～午後4時(正午～午後1時まででは閉鎖しています。)
- 休館日 水曜日・第3木曜日
- ◆電話、面接相談 開館時間内に行っています。
- ◆利用方法 親子で、誰でも自由に遊びに来てください。
- ◆すくすくひろば(集団遊び)
保育士によるテーマを決めた遊びを提供します。
「パネルシアター」
- 【日時】4月24日(金) 午前10時30分～11時30分
- 【定員】35組(すくすくひろばのみ予約制です。)
- 【対象年齢】0～3歳とその保護者
- 【予約方法】4月2日(木)より子育て支援センターにて先着順で予約の受付をします。

園庭開放『ちびっこ広場』

日時 ★4月17日(金)・24日(金) 午前10時～11時30分

高雄西保育園、高雄南保育園、山名保育園、斎藤保育園、柏森保育園、柏森南保育園で行います。

- ◎ 予約の必要はありません。 ◎ 遊ぶ場所は、園庭のみとします。◎ 着替え、水筒、帽子等をお持ちください。
- ◎ 来園時は、自転車または徒歩でお越しください。



大型連休中の ごみ・し尿の収集

環境課 ☎(92) 4112 1階 4番窓口

可燃性ごみ及び資源ごみ回収拠点は、通常どおり回収を行います。

し尿収集の休業日は、4月29日(水)、5月3日(日)から5月6日(水)です。



フリーマーケット INふそう

環境課 ☎(92) 4112 1階 4番窓口

フリーマーケットINふそつを開催します。駐車場には限りがありますので、徒歩や自転車でご来場ください。

▼日時 4月19日(日) 午前9時～午後2時 ※小雨決行、雨天順延(4月26日(日) 午前9時～午後2時) ※順延・中止の場合は広報無線でお知らせ

▼場所 役場東側駐車場

▼その他 新品の不要品を募集しています。4月9日(木)までに環境課へお持ちください。

▼問い合わせ

フリーマーケットINふそつ会長 児島^{こじま}
☎090・18226・9870



市街化調整区域における 農地転用

扶桑町農業委員会(土木農政課)
☎(92) 4124 1階 5番窓口

市街化調整区域において農地転用をされる際には、申請の3か月前までに事前相談をしていただく必要があります。

詳しくは農業委員会へお尋ねください。



犬の登録 狂犬病予防注射

環境課 ☎(92) 4112 1階 4番窓口

狂犬病予防集合注射を実施します。

生後91日以上の犬は、生涯に1回の登録と毎年1回の狂犬病予防注射を受けることが必要です。(狂犬病予防法)

▼日時 4月13日(月)、27日(月) 午後1時45分～2時30分
5月15日(金) 午後2時25分～3時15分

▼場所 役場東車庫(※今年度より変更)

▼料金

●登録済の場合 3,500円
注射料 2,950円
注射済票交付手数料 550円

●今年度新たに登録をする場合

登録料 6,500円
注射料 3,000円
注射済票交付手数料 2,950円
550円

▼注意事項

・動物病院で注射を受ける場合も、役場から送付する注射実施通知書をお持ちください。

※新たに登録が必要な場合や未登録の方には注射実施通知書が送付されませんので、会場で直接、登録と注射を受けてください。

・動物病院で登録ができなかった場合は、役場へ注射済の証明書を持参の上、登録手続き等を行ってください。

・犬が死亡している場合や、所在地が変更している場合は必ず届け出をしてください。

・犬への鑑札及び注射済票のプレート装着をお願いします。



犬の散歩マナー

環境課 ☎(92) 4112 1階 4番窓口

犬の散歩について、リードをつけずに散歩をする、公共の場でリードを外して遊ばせる飼い主がいるといった声が寄せられています。

リードを付けないことが原因で発生した事故等については、飼い主に賠償責任が発生することも考えられます。また、犬の安全及び周りの住民の方に対する安全性の観点から、こうした行為はお控えいただきませう、よろしくお願ひします。



令和8年度 土地価格等縦覧帳簿及び 家屋価格等縦覧帳簿の縦覧

税務課 ☎(92) 4109 1階 9番窓口

令和8年度の土地価格等縦覧帳簿及び家屋価格等縦覧帳簿の縦覧を次のとおり行います。

▼縦覧できる方

①土地価格等縦覧帳簿 扶桑町内に所在する土地に対して課する固定資産税の納税者

②家屋価格等縦覧帳簿 扶桑町内に所在する家屋に対して課する固定資産税の納税者

▼縦覧期間 4月1日(水)～4月30日(木) 午前8時30分～午後5時15分

※土・日曜日及び祝日を除く

▼縦覧場所 税務課

※縦覧する方は、運転免許証などの本人確認できるものを、代理人が縦覧する場合は納税者の委任状も併せて持参

※縦覧帳簿のコピーは、お渡しできません。



県営名古屋空港 からのお知らせ

ゴールデンウィーク期間中は、空港駐車場が満車になり、駐車できない恐れがあります。

空港へお越しの際は公共交通機関もご利用ください。

▼問い合わせ

名古屋空港総合案内所
☎0568(28) 5633
(午前7時～午後9時)



カラスの営巣による 停電事故防止

毎年この時期に、カラスがハンガーなどで作った巣が原因で停電することがあります。

電柱にカラスの巣を発見したら次の連絡窓口までご連絡ください。

▼問い合わせ

中部電力パワーグリッド(株) 小牧営業所
☎0120(929) 5800



カラスの巣を見つけたら、すぐにご連絡を。



家庭ごみ収集

10001685

環境課

☎(92) 4112 1階 4番窓口

◎可燃性ごみ収集について

- 祝日も通常どおり収集を行います。 ○事業活動により生じるごみは町では収集しません。
- 収集日当日の朝に、時間は8時までを目安に出してください。
- 収集車が作業により、道路上で停車する場合がありますが、ご理解とご協力をお願いします。
- ※可燃性ごみには、多くの水分が含まれています。生ごみの水分をよく切って出してください。

◎資源ごみ・小型ごみ分別収集日程表

地区名	資源ごみ・小型ごみの分別収集日 (容器プラと廃プラを含む)	容器プラと 廃プラの収集日
南新田・高雄住宅・北新田・羽根・東川西・東川南・東川北・扶桑住宅・ビレッジハウス扶桑・村田機械寮	4月5日	4月19日
羽根西・南定松・北定松・高雄団地・福塚・宮島・伊勢帰・扶桑台	4月12日	4月26日
山那・小淵・大門・森・前野・野田・西村・寺前・中村住宅・斎藤東・斎藤西・斎藤中・斎藤南・斎藤北・緑ヶ丘・高木東・高木西	4月19日	4月5日
柏森東1区・柏森東2区・柏森レインボー・柏森西・柏森南・柏森北・中島・花立・平塚	4月26日	4月12日

※各地区集積所で収集した資源ごみ（アルミ缶・スチール缶・鉄類・びん・紙類・古着）の売上金は全額地区へ交付しています。地区での収集にご協力ください。

※地区の分別収集に出せない方は、資源ごみ回収拠点（小淵字底ミ地内）にて資源ごみ・小型ごみの回収を行っていますのでご利用ください。※詳しくは年間行事予定表の4ページをご覧ください。

- 月曜日～金曜日 … 午前9時～正午（最終入場：午前11時45分）
- 土曜日 … 午前9時～午後3時（正午～午後1時を除く、最終入場：午後2時45分）

◎施設で回収するもの *詳しくは年間行事予定表の3ページをご覧ください。

回収するもの	回収場所	回収日
牛乳パック類・紙容器	役場（土・日曜日、祝日休み） 総合福祉センター（月曜日休み）	開庁日
紙容器 (偶数月)	総合体育館～免疫ケアで健康習慣を～（火曜日休み） いこいの家（月曜日、祝日休み） サングリーンハウス（土・日曜日、祝日休み） 各学習等共用施設（月曜日、祝日休み）	4月8日(水)～15日(水) ※各施設の休みにご注意
小型充電式電池	役場（土・日曜日、祝日休み） 総合福祉センター（月曜日休み）	開庁日
使用済み小型家電 (10品目)	総合体育館～免疫ケアで健康習慣を～（火曜日休み）	

※小型充電式電池はニカド電池、ニッケル水素電池、リチウムイオン電池を回収しています。

電気カミソリ・電動フェイスシェーバーのような電池が着脱不能な機器を含みます。

※使用済み小型家電は、携帯電話（充電器を含む）、スマートフォン、デジタルカメラ、小型ゲーム機、携帯型音楽プレーヤー、電卓、電子辞書、リモコン、電気延長コード、ケーブル類を回収しています。

※携帯電話、スマートフォン等は、個人情報等を削除してから出してください。電池パックは、取り外してお持ちください。

※牛乳パック類と紙容器は紙類（雑誌雑紙）として地区の集積所で資源ごみ収集日に出すこともできます。

ごみ分別アプリ「さんあ～る」



ごみの分別方法や収集日に悩んだことはありませんか。「さんあ～る」はごみの分別方法を手軽に検索したり、ごみの収集日を通知したりすることができるアプリです。スマートフォンをお持ちの方は、ぜひご利用ください。

「さんあ～る」QRコード

※通信料は利用者負担です。



App Store
からダウンロード



Google Play
で手に入れよう

ありがとう

扶桑町社会福祉協議会へ

- ・某様 金 5,000円
- ・谷口 ゆり 様 木のおもちゃ

義援金

1月5日～2月2日分

日本赤十字社愛知県支部扶桑町分区へ次の金額が寄せられました。ご協力ありがとうございました。

- ・令和6年能登半島地震災害義援金
(役場庁舎及び公共施設) 金 22,526円
- ・ウクライナ人道危機救援金
(役場義援金箱) 金 799円
- ・令和6年9月能登半島大雨災害義援金
(役場義援金箱) 金 739円

おめでとう

扶桑北中学校で事務職員として従事されているいそむらのりと磯村徳人主任が学校教育活動において顕著な成果を挙げられたとして「令和7年度文部科学大臣優秀教職員」として表彰されました。



お詫びと訂正

広報ふそう 3月号 18 ページに掲載しました「厚生労働大臣感謝状を受賞」において、受賞者のお名前に誤りがありました。お詫びし、訂正いたします。

(誤) 羽根西地区 ^{なかむら てるよ} 中村 映代 さん ⇒ (正) 羽根西地区 ^{なかむら てるよ} 中村 輝代 さん

扶桑文化会館情報

☎ (93)9000

開館時間：午前9時～午後5時

<月曜日(祝日は除く)・火曜日休館>

“～人生を豊かに、心潤うひとときを～
あなたの町の文化会館”

★扶桑文化会館 YouTube チャンネル好評配信中!!

ふそうのロビコンを「扶桑文化会館 YouTube チャンネル」にて配信しています。素敵なコンサート映像の数々をお楽しみください。



ページID 1002842

←ふそうのロビコン動画へのアクセス

★貸館の受付開始

4月1日(水)から会議室、リハーサル室、展示室の6月利用とホールの10月利用の貸館受付を開始します。受付時間は午前9時から午後5時までで、先着順で受け付けします。ただし、4月1日(水)の受付開始日に限り、午前9時から10時までの受付は、希望する利用日が重複した場合は抽選となり、午前10時から午後5時までの受付は先着順となります。※詳細は、扶桑町ホームページをご覧ください。扶桑文化会館へお問い合わせください。

ページID 1002446

★ホールでのピアノ練習

扶桑文化会館が保有するフルコンサートピアノ(スタインウェイ)を使用し、ホールでピアノ練習を行うことができます。受付は、利用日の2ヶ月前の月の初日から利用日の1ヶ月前までです。金額や利用可能日などは、扶桑文化会館へお問い合わせください。

ページID 1002781

★令和8年度 扶桑文化会館“友の会”会員受付中!

チケット割引、チケット先行販売、最新公演情報郵送の特典があります。

ページID 1002452

気軽に楽しく健康づくり

参加方法

ステップ 1

15分程度
運動する

スポーツはもちろん！
体操、ストレッチ、買い物、
散歩などもOK！

ステップ 2

午前9時～午後5時までに

報告する

電話、ファクス、メール、
QRコード、回収箱にて報
告して終了！

ちよこっとな運動チャレンジデー

5月30日
土曜日

9:00～17:00

誰でも
どこでも
参加できます



目標参加者

3,500人

詳しいイベント内容は広報ふそう5月号でお知らせします

問い合わせ

扶桑町ちよこっとな運動チャレンジデー実行委員会
(総合体育館～免疫ケアで健康習慣を～内)

電話：0587-93-2441 FAX：0587-93-2183

令和8年度 人間ドック・脳ドック受診希望者募集

扶桑町の国民健康保険加入者および扶桑町在住の後期高齢者医療加入者を対象とした人間ドックを実施します。

受診希望の方は、下記の内容をご確認いただき、戸籍保険課保険医療グループ窓口、またはオンラインにてお申し込みください。

扶桑町では健康管理のための様々な健診（検診）の受け方を推奨しています。

健診（検診）は健康的な生活を送るためにとても大切です。

ぜひこの機会にご自身にあった受診を考えてみてください。

67歳
国民健康保険加入者
特定健康診査+がん検診
受診費用 1,000円

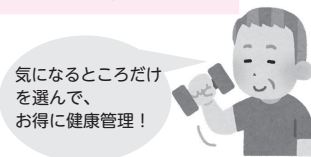

1年に1度くらいはしっかりチェックしてもらおうかな…



48歳
国民健康保険加入者
人間ドック
受診費用 10,000円

78歳
後期高齢者医療保険加入者
がん検診
受診費用 無料

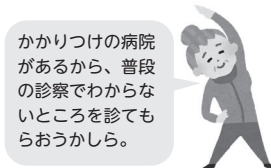

特定健康診査・後期高齢者健康診査

【検査項目】問診、身体診察、身体計測、血圧測定、血液検査（脂質、肝機能、糖代謝）、尿検査（尿糖、尿たんぱく）※追加検査として、貧血検査、腎機能検査、心電図検査、眼底検査、代謝系検査（血清尿酸）、血清アルブミンも全て実施可。

【対象者】受診日時時点で40歳以上の扶桑町国民健康保険加入者・後期高齢者医療保険加入者

【費用】1,000円 ※後期高齢者医療保険加入者は**無料**

※実施期間など、詳しくは広報ふそう6月号に掲載予定です。

がん検診

【種類】集団検診：胃がん、肺がん・結核、大腸がん、子宮頸がん、乳がん、前立腺がん

個別検診：胃がん・肺がん・大腸がん・子宮頸がん・乳がん

【費用】扶桑町国民健康保険加入者・後期高齢者医療保険加入者は、支払いの際に加入している健康保険情報が見つかるものを提示すると、**無料**

※対象者・申込み方法など、詳しくは年間行事予定表または保健センターへお問い合わせください。

胸部レントゲン（結核・肺がん検診）

【費用】200円 ※令和8年度に65歳になる方、65歳以上の方は**無料**

人間ドック・脳ドック募集要項

対象者	国民健康保険	(①から③の要件にすべて該当する方) ① 受診申込日時時点で満30歳以上の方 ② 受診申込日から受診日まで継続して扶桑町の国民健康保険被保険者の方 ③ 扶桑町の国民健康保険税の滞納がない世帯に属する方
	後期高齢者医療	(①と②の要件にすべて該当する方) ① 受診申込日から受診日まで継続して愛知県後期高齢者医療制度の扶桑町における被保険者の方 ② 愛知県後期高齢者医療保険料の滞納がない世帯に属する方 ※ 申込日時時点で国民健康保険加入者で、受診日時時点で75歳の誕生日を迎える方は、後期高齢者医療加入者として申し込み ※ 申込日時時点で国民健康保険加入者で、受診日時時点で65歳以上になり、一定以上の障害があり、後期高齢者医療への加入を選択される方は、後期高齢者医療加入者枠で申し込み
申込方法	13、14ページに掲載されている申込用紙に記入し、戸籍保険課保険医療グループ窓口へ提出してください。コピーを提出いただいても構いません。 申込用紙は保険医療グループ窓口または扶桑町ホームページにも用意してあります。 郵送での受付も可能です。電話・FAX・メール等での受付は行いません。 ※申込用紙：1人1枚提出 ※希望順位欄：数字記入。第1希望落選時、第2希望以下の記載がある場合は調整対象 ※不都合日の記載がある場合：該当日を日程調整対象から除外（記載日数により、不都合日を除外できない場合あり）	
申込期間	4月1日(水)～4月10日(金)（午前8時30分～午後5時15分）※郵送の場合は、4月10日(金) 必着 ※土・日・祝日及び開庁時間外、夜間開庁時（第1・第3水曜日）は受付を行いません。 ※申し込み忘れや、病気等の急な事情により申し込みが出来なくならないよう、希望の方はお早めにお申し込みください。	

オンライン申請受付も行います。
申し込みはこちらから→



令和8年度 国民健康保険加入者 人間ドック・脳ドック受診申込用紙

被保険者証番号				電話番号	
受診希望者氏名		フリガナ		()	
住所	扶桑町大字				
生年月日	S・H	年	月	日	性別 男・女
受診希望コース				希望順位	
総合犬山中央病院 健康管理センター	人間ドック				
	人間ドック【胃部内視鏡検査に変更】				
	人間ドックと脳ドック				
	人間ドックと脳ドック【胃部内視鏡検査に変更】				
伊藤整形・内科 健診センター	人間ドック				
	人間ドック【胃部内視鏡検査に変更】				
	人間ドックと脳ドック				
	人間ドックと脳ドック【胃部内視鏡検査に変更】				
江南厚生病院 健康管理センター	人間ドック				
	人間ドック【胃部内視鏡検査に変更】				
	人間ドックと脳ドック				
	人間ドックと脳ドック【胃部内視鏡検査に変更】				
受診日	①いつでもよい	②都合の悪い日を記入してください。		備考	同日受診希望者氏名

※希望する順位を数字にて記入（希望しないコースには何も書かないでください。）※受診日・同日受診希望は、希望に沿えない場合あり。
 ※受診申込用紙は1人1枚記入 ※受診申込用紙はコピーでも構いません。戸籍保険課窓口、ホームページにも用意してあります。

キ リ ト リ

令和8年度 国民健康保険加入者 人間ドック・脳ドック受診申込用紙

被保険者証番号				電話番号	
受診希望者氏名		フリガナ		()	
住所	扶桑町大字				
生年月日	S・H	年	月	日	性別 男・女
受診希望コース				希望順位	
総合犬山中央病院 健康管理センター	人間ドック				
	人間ドック【胃部内視鏡検査に変更】				
	人間ドックと脳ドック				
	人間ドックと脳ドック【胃部内視鏡検査に変更】				
伊藤整形・内科 健診センター	人間ドック				
	人間ドック【胃部内視鏡検査に変更】				
	人間ドックと脳ドック				
	人間ドックと脳ドック【胃部内視鏡検査に変更】				
江南厚生病院 健康管理センター	人間ドック				
	人間ドック【胃部内視鏡検査に変更】				
	人間ドックと脳ドック				
	人間ドックと脳ドック【胃部内視鏡検査に変更】				
受診日	①いつでもよい	②都合の悪い日を記入してください。		備考	同日受診希望者氏名

※希望する順位を数字にて記入（希望しないコースには何も書かないでください。）※受診日・同日受診希望は、希望に沿えない場合あり。
 ※受診申込用紙は1人1枚記入 ※受診申込用紙はコピーでも構いません。戸籍保険課窓口、ホームページにも用意してあります。

令和8年度 後期高齢者医療加入者 人間ドック・脳ドック受診申込用紙

被保険者証番号				電話番号	
受診希望者氏名		フリガナ	()		
住所	扶桑町大字				
生年月日	T・S	年	月	日	性別 男・女
受診希望コース				希望順位	
伊藤整形・内科 健診センター	人間ドック				
	人間ドック【胃部内視鏡検査に変更】				
	人間ドックと脳ドック				
	人間ドックと脳ドック【胃部内視鏡検査に変更】				
江南厚生病院 健康管理センター	人間ドック				
	人間ドック【胃部内視鏡検査に変更】				
	人間ドックと脳ドック				
	人間ドックと脳ドック【胃部内視鏡検査に変更】				
受診日	①いつでもよい	②都合の悪い日を記入してください。		備考	同日受診希望者氏名

※希望する順位を数字にて記入（希望しないコースには何も書かないください。）※受診日・同日受診希望は、希望に沿えない場合あり。
 ※受診申込用紙は1人1枚記入 ※受診申込用紙はコピーでも構いません。戸籍保険課窓口、ホームページにも用意してあります。

キ リ ト リ

令和8年度 後期高齢者医療加入者 人間ドック・脳ドック受診申込用紙

被保険者証番号				電話番号	
受診希望者氏名		フリガナ	()		
住所	扶桑町大字				
生年月日	T・S	年	月	日	性別 男・女
受診希望コース				希望順位	
伊藤整形・内科 健診センター	人間ドック				
	人間ドック【胃部内視鏡検査に変更】				
	人間ドックと脳ドック				
	人間ドックと脳ドック【胃部内視鏡検査に変更】				
江南厚生病院 健康管理センター	人間ドック				
	人間ドック【胃部内視鏡検査に変更】				
	人間ドックと脳ドック				
	人間ドックと脳ドック【胃部内視鏡検査に変更】				
受診日	①いつでもよい	②都合の悪い日を記入してください。		備考	同日受診希望者氏名

※希望する順位を数字にて記入（希望しないコースには何も書かないください。）※受診日・同日受診希望は、希望に沿えない場合あり。
 ※受診申込用紙は1人1枚記入 ※受診申込用紙はコピーでも構いません。戸籍保険課窓口、ホームページにも用意してあります。

検査項目	人間ドック	身体計測、血圧検査、眼底・眼圧検査、心電図、肺機能検査、尿検査・検便、血液検査、胸部X線撮影、 胃部X線検査（胃部内視鏡検査に変更するコースあり）、腹部超音波検査、問診 ※胃部X線検査：過去にバリウムを飲んでアレルギー症状があった方、バリウムで誤えんする可能性のある方、検査中に自分 で体位変換をすることが困難な方は、検査を受けられません。 ※オプション検査項目：受診機関により、オプションで検査項目を追加することができます。内容は、後日送付の案内でご確 認ください。追加費用については助成の対象となりません。																																									
	脳ドック	MRI検査、MRA検査、頸動脈超音波検査 ※ペースメーカーをご使用の方は、脳ドックを受診することができません。																																									
受診料		<table border="1"> <thead> <tr> <th>コース</th> <th>医療機関</th> <th>受診料</th> </tr> </thead> <tbody> <tr> <td>人間ドック</td> <td>総合犬山中央病院／伊藤整形・内科／江南厚生病院</td> <td>10,000円</td> </tr> <tr> <td rowspan="2">人間ドックと脳ドック</td> <td>総合犬山中央病院／伊藤整形・内科</td> <td>28,000円</td> </tr> <tr> <td>江南厚生病院</td> <td>30,000円</td> </tr> </tbody> </table>	コース	医療機関	受診料	人間ドック	総合犬山中央病院／伊藤整形・内科／江南厚生病院	10,000円	人間ドックと脳ドック	総合犬山中央病院／伊藤整形・内科	28,000円	江南厚生病院	30,000円																														
	コース	医療機関	受診料																																								
人間ドック	総合犬山中央病院／伊藤整形・内科／江南厚生病院	10,000円																																									
人間ドックと脳ドック	総合犬山中央病院／伊藤整形・内科	28,000円																																									
	江南厚生病院	30,000円																																									
		胃部X線検査を胃部内視鏡検査に変更する場合は、上記の金額に2,000円の追加費用がかかります。																																									
募集人数		<table border="1"> <thead> <tr> <th></th> <th></th> <th>国民健康保険加入者</th> <th>後期高齢者医療加入者</th> </tr> </thead> <tbody> <tr> <td rowspan="4">総合犬山中央病院 健康管理センター</td> <td>人間ドック</td> <td>11人</td> <td rowspan="4" style="text-align: center;">/</td> </tr> <tr> <td>胃部内視鏡検査に変更</td> <td>上記人数のうち3人まで</td> </tr> <tr> <td>人間ドックと脳ドック</td> <td>9人</td> </tr> <tr> <td>胃部内視鏡検査に変更</td> <td>上記人数のうち4人まで</td> </tr> <tr> <td rowspan="4">伊藤整形・内科 健診センター</td> <td>人間ドック</td> <td>26人</td> <td>6人</td> </tr> <tr> <td>胃部内視鏡検査に変更</td> <td>上記人数のうち9人まで</td> <td>上記人数のうち3人まで</td> </tr> <tr> <td>人間ドックと脳ドック</td> <td>14人</td> <td>14人</td> </tr> <tr> <td>胃部内視鏡検査に変更</td> <td>上記人数のうち7人まで</td> <td>上記人数のうち10人まで</td> </tr> <tr> <td rowspan="4">江南厚生病院 健康管理センター</td> <td>人間ドック</td> <td>140人</td> <td>59人</td> </tr> <tr> <td>胃部内視鏡検査に変更</td> <td>上記人数のうち10人まで</td> <td>上記人数のうち7人まで</td> </tr> <tr> <td>人間ドックと脳ドック</td> <td>40人</td> <td>35人</td> </tr> <tr> <td>胃部内視鏡検査に変更</td> <td>上記人数のうち10人まで</td> <td>上記人数のうち7人まで</td> </tr> </tbody> </table>			国民健康保険加入者	後期高齢者医療加入者	総合犬山中央病院 健康管理センター	人間ドック	11人	/	胃部内視鏡検査に変更	上記人数のうち3人まで	人間ドックと脳ドック	9人	胃部内視鏡検査に変更	上記人数のうち4人まで	伊藤整形・内科 健診センター	人間ドック	26人	6人	胃部内視鏡検査に変更	上記人数のうち9人まで	上記人数のうち3人まで	人間ドックと脳ドック	14人	14人	胃部内視鏡検査に変更	上記人数のうち7人まで	上記人数のうち10人まで	江南厚生病院 健康管理センター	人間ドック	140人	59人	胃部内視鏡検査に変更	上記人数のうち10人まで	上記人数のうち7人まで	人間ドックと脳ドック	40人	35人	胃部内視鏡検査に変更	上記人数のうち10人まで	上記人数のうち7人まで	
			国民健康保険加入者	後期高齢者医療加入者																																							
総合犬山中央病院 健康管理センター	人間ドック	11人	/																																								
	胃部内視鏡検査に変更	上記人数のうち3人まで																																									
	人間ドックと脳ドック	9人																																									
	胃部内視鏡検査に変更	上記人数のうち4人まで																																									
伊藤整形・内科 健診センター	人間ドック	26人	6人																																								
	胃部内視鏡検査に変更	上記人数のうち9人まで	上記人数のうち3人まで																																								
	人間ドックと脳ドック	14人	14人																																								
	胃部内視鏡検査に変更	上記人数のうち7人まで	上記人数のうち10人まで																																								
江南厚生病院 健康管理センター	人間ドック	140人	59人																																								
	胃部内視鏡検査に変更	上記人数のうち10人まで	上記人数のうち7人まで																																								
	人間ドックと脳ドック	40人	35人																																								
	胃部内視鏡検査に変更	上記人数のうち10人まで	上記人数のうち7人まで																																								
受診期間		<table border="1"> <thead> <tr> <th></th> <th>国民健康保険加入者</th> <th>後期高齢者医療加入者</th> </tr> </thead> <tbody> <tr> <td>総合犬山中央病院 健康管理センター</td> <td>7月3日（金）～12月19日（土） （日・祝日を除く）</td> <td rowspan="2" style="text-align: center;">/</td> </tr> <tr> <td rowspan="2">伊藤整形・内科 健診センター</td> <td>7月15日（水）～8月31日（月） （土・日・祝日・木曜日を除く）</td> </tr> <tr> <td></td> <td>11月2日（月）～11月25日（水） （土・日・祝日・木曜日を除く）</td> <td>9月2日（水）～10月28日（水） （土・日・祝日・木曜日を除く）</td> </tr> <tr> <td>江南厚生病院 健康管理センター</td> <td>11月2日（月）～12月19日（土） （日祝日及び第2・4・5土曜日を除く）</td> <td>令和9年1月4日（月）～2月6日（土） （日祝日及び第2・4・5土曜日を除く）</td> </tr> </tbody> </table>		国民健康保険加入者	後期高齢者医療加入者	総合犬山中央病院 健康管理センター	7月3日（金）～12月19日（土） （日・祝日を除く）	/	伊藤整形・内科 健診センター	7月15日（水）～8月31日（月） （土・日・祝日・木曜日を除く）		11月2日（月）～11月25日（水） （土・日・祝日・木曜日を除く）	9月2日（水）～10月28日（水） （土・日・祝日・木曜日を除く）	江南厚生病院 健康管理センター	11月2日（月）～12月19日（土） （日祝日及び第2・4・5土曜日を除く）	令和9年1月4日（月）～2月6日（土） （日祝日及び第2・4・5土曜日を除く）																											
		国民健康保険加入者	後期高齢者医療加入者																																								
総合犬山中央病院 健康管理センター	7月3日（金）～12月19日（土） （日・祝日を除く）	/																																									
伊藤整形・内科 健診センター	7月15日（水）～8月31日（月） （土・日・祝日・木曜日を除く）																																										
		11月2日（月）～11月25日（水） （土・日・祝日・木曜日を除く）	9月2日（水）～10月28日（水） （土・日・祝日・木曜日を除く）																																								
江南厚生病院 健康管理センター	11月2日（月）～12月19日（土） （日祝日及び第2・4・5土曜日を除く）	令和9年1月4日（月）～2月6日（土） （日祝日及び第2・4・5土曜日を除く）																																									
受診者の決定	受診定員を超える申し込みがあった場合には、扶桑町国民健康保険運営協議会委員代表者と事務局にて、抽選を行います。 先着順ではありません。結果については、5月11日（月）に全申込者に決定通知を送付します。 受診決定者には、改めて受診に関する案内（キット等）を送付します。（送付時期は受診機関により異なります。） ※抽選結果により該当コースでの受診が出来なくなった場合：申込用紙に第2希望以下の記載がある場合は、調整可能な最も 順位の高い受診コースに振替。記載がないコースは振替対象外。申込状況により、第2希望以下への振替が行えない場合あり。																																										
注意事項	<ul style="list-style-type: none"> 人間ドック受診者は、特定健康診査を受診できないため、特定健康診査記録票を送付しません。また、がん検診についても併用できませんので、人間ドック受診者は集団・個別がん・胸部X線検診にて同じ項目を受診できません。なお、重複受診の場合は、後から受診分の町負担費用を請求しますのでご注意ください。 当選者の変更や受診機関、受診コースの変更はできません。 胃部内視鏡検査については受診人数に限りがあるため、前年度受診者は2年間胃部内視鏡検査に変更できません。 申込者が、国民健康保険税・後期高齢者医療保険料の滞納がある世帯に属しており、受診申込最終日までに滞納分の納付が無い場合は、申し込みは無効となります。 申込後、受診日までに転出や他の医療保険加入により、国民健康保険もしくは後期高齢者医療の資格を喪失の場合は、受診決定は取消となります。 検査結果は、健康づくり事業・特定健康診査事業の資料として利用させていただきます。 																																										



出張年金相談

戸籍保険課 ☎(92) 4114 1階①番窓口

日本年金機構一宮年金事務所の出張年金相談を実施します。

▼日時 4月17日(金) ①午前10時～正午 ②午後1時～3時

▼場所 役場2階 第2会議室

▼定員 8名(先着順)

▼予約方法 4月1日(水)から戸籍保険課窓口または電話で予約受付。

【予約受付時間】平日午前8時30分～午後5時15分

▼相談時にお持ちいただくもの

年金証書、振込通知書、年金手帳や被保険者証など、本人であることが確認できるもの。相談者が代理人の場合は、委任状が必要。



就職に関するお悩み出張無料相談

都市政策課 ☎(92) 4121 1階⑦番窓口

▼日時 4月21日(火) ①午後2時～2時45分 ②午後2時50分～3時35分 ③午後3時40分～4時25分

▼場所 役場1階 都市政策課前・消費生活相談室

▼対象 15歳から49歳までの無業状態にある若者、その保護者(町内・周辺市町在住者)

▼内容 キャリアカウンセラー(就職相談の専門家)による個別相談

相談の専門家)による個別相談

▼定員 各回1名 ▼費用 無料

▼申込み・問い合わせ いちのみや若者サポートステーション(運営団体・労働者協同組合ワーカーズコープ)

一宮市栄3丁目1番2号 尾張一宮駅前ビル(イービル)6階 一宮市ビジネス支援センター ☎0586(55)9286

前日までに電話予約

*詳しくは、ホームページをご覧ください。



令和7年度商品量目調査の結果

都市政策課 ☎(92) 4121 1階⑦番窓口

令和7年度商品量目調査を令和7年8月8日および令和7年11月28日に実施しました。

調査方法は、町内のべ7店舗で食肉・魚・野菜などの商品を購入し、実際の内容量を計算して表記量と比較しました。その結果、合格率は100%で、法令で許された誤差の範囲を超える不足等はありませんでした。

買い物の際には、正しい内容量が表記された商品かどうか確認するため、次の点に注意しましょう。

①合格シール：検査に合格したばかりに張り付け

②はかりの使用法：水平で安定した場所で使用

③風袋引き：風袋とはトレーやラップ、添え物など商品の内容量に含まれないもの

なお、町では適正計量の推進に努めています。

犬山警察署からのお知らせ

110番

「安心」して暮らせる
「安全」な
扶桑町の確立



扶桑町の2月の犯罪発生件数(暫定)は23件でした。物を壊される被害やSNS等を悪用した詐欺被害が増加しています。また、行楽等で外出が増える時期です。不在時には施錠し屋内に貴重品や多額の現金を置かないようにしてください。

～子どもと高齢者を交通事故から守ろう～ 春の全国交通安全運動(4月6日～15日)

新年度を迎え、真新しいランドセルを背に元気な姿で登校する子どもや、新社会人のフレッシュな姿を見かけるようになります。

不慣れた交通環境で通学・通勤が始まり、交通事故の発生が心配される時期でもあります。

また、気候もよくなり、自動車を使ったり外出する機会が増え、交通事故の危険性が高まります。

一人一人が交通安全意識を高め、安全運転や安全行動の実践を通じて交通事故を防止しましょう。

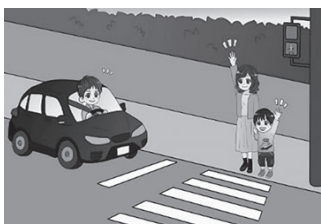

●子どもを交通事故から守る日

毎月10日は「子どもを交通事故から守る日」です。未来ある子どもたちが交通事故に遭わないために、子どもの姿を見たら速度を落とす等の思いやり運転をするとともに通学路等での見守り活動を活性化しましょう。

●交通安全相談窓口

愛知県警察では、運転に不安を感じる運転者やその家族からの相談に応じる「安全運転相談ダイヤル」を設けています。相談希望の方は「#8080」(シャープハレバレ)までお問い合わせください。



地域の子供を地元の企業が育てる！

事業所応急手当普及員の救命入門コース指導支援の紹介

▶ 問い合わせ 丹羽広域事務組合 消防本部 予防課 ☎ (95) 5158



平成 24 年～

胸骨圧迫や AED の使用法を学ぶ救命入門コースが大口町、扶桑町の小中学校で始まりました。

平成 28 年～

応急手当普及員* と共に救命手当についての指導を行っています。これまで指導を受けた小中学生は延べ 9,068 名となりました。AED の普及とともに、助かる命を助ける環境のすそ野が広がっています。



* 応急手当普及員とは…

丹羽消防署認定の事業所等に所属する方で、講習を受け消防職員と同等の指導知識・技術を身につけた方



二見 剛史 さん
(旭有機材応急手当普及員)

応急手当普及員活動に携わって、小中学校の子供たちが真剣に心肺蘇生や AED 操作を学ぶ姿にいつも感銘を受けており私自身やりがいを感じています。命を救う技術を伝えることの重要性、消防と企業が連携して地域に貢献する取り組みに意義を感じています。今後も多くの子供たちに応急手当の知識を伝え、緊急時に迅速かつ適切な対応ができる社会づくりに貢献したいと思います。



高雄小学校

応急手当普及員の皆様は、非常に心強い存在です。消防職員のみでは緊張感のある雰囲気になりがちですが、皆様の存在が場を和らげ、より親しみやすい活動につながっています。また、子供たちに対して熱心に、そして丁寧に指導される姿に触れるたびに、私たち消防職員も本職としてより一層努力しなければと身の引き締まる思いになります。今後も互いに刺激しあいながら、より良い防火・防災・救急啓発活動に取り組んでまいります。



丹羽消防署

ご協力いただいた事業所等 (敬称省略)

御桜乃里、扶桑苑、東海理化、結いの郷、トヨタ紡織、リンナイ、もみの木、旭有機材、大口町消防団、扶桑町消防団、青山製作所、さくら総合病院、トヨタ自動車部品センター、CKD

本校では毎年救命入門コースを受講しており、毎年普及員の方にご指導いただいております。普及員の方の熱心なご指導で児童は意欲的に講習に取り組むことができています。また、地元企業の方が地域貢献をされている姿を見て、児童も地域貢献への意識を高めていることも嬉しいです。

指導に携わっていただいた普及員様お一人おひとりご紹介できないのは残念ですが、これからも救命率の向上に向けて協力よろしくお願いします。

スポーツ協会主催 スポーツ教室受講者

総合体育館 ～免疫ケアで健康習慣を～ ☎(93) 2441

	ソフトテニス	柔道
日程	5/10・17・24・31 6/21・28 7/5・12 (日曜日)	5/9・16・23 6/6 (土曜日)
時間	午前10時～正午	午後1時～3時
場所	町民テニスコート	総合体育館 柔・剣道場
対象	年長児以上	年中児以上
受講料	保険料 中学生以下 800円 高校生以上 2,000円 65歳以上 1,200円	
申込み	受講料(保険料)を添えて総合体育館(火曜日休館)へ	

卓球協会主催 春季卓球大会参加者

総合体育館 ～免疫ケアで健康習慣を～ ☎(93) 2441

日時 5月17日(日)
開場：午前8時30分 **開会式**：午前9時15分
場所 総合体育館 ～免疫ケアで健康習慣を～
対象 扶桑町に在住・在勤・在学・協会加盟者・わっと会員
部門 一般の部・初級の部・小学生の部
 ※中学生は、一般の部または初級の部のいずれかに申込み
 ※部門構成が変更になる場合あり
試合形式 個人戦
参加料 300円(大会当日徴収)
 ※小・中学生は無料
申込み 4月19日(日)～5月10日(日)に総合体育館へ



わっと楽しくスポーツふそうからのお知らせ

わっと楽しくスポーツふそう ☎(93)2511

▼詳しくは わっと楽しくスポーツふそうのホームページ (<http://fuso-sports.com>) をご覧ください。

	【初心者向け】 はじめてのこども将棋体験教室<全5回>	【経験者向け】 将棋ひろば<年48回>	ニコニコペースの スロージョギング会
日程【内容】	5/10(日)【将棋の歴史・礼儀作法・駒の種類・並べ方】など 5/17(日)【ルール・禁じ手・はじめての対局】など 5/30(土)【一手詰め・簡単な手筋・対局】 6/6(土)【簡単な居飛車・振り飛車・囲い方・対局】 6/13(土)【リーグ戦将棋棋力認定証(級位)授与式】	【対局が中心となりますが、指導者の指導・対局があり、棋力認定証が発行されます。】	4/26(日) 【スロージョギングは、ゆっくり歩くぐらいのペースで走ります。エネルギー消費量はウォーキングの約2倍！普段運動しない方や高齢の方にもおすすめです。】
時間	午後1時30分～3時30分	【金曜日】午後5時～7時 【土曜日】午後1時～3時	午前10時～11時30分
場所	総合体育館 ～免疫ケアで健康習慣を～ 2階 会議室		木曾川扶桑緑地公園グラウンド(雨天時：総合体育館～免疫ケアで健康習慣を～)
対象	小学1～6年生(親子参加も可)	小学生以上	どなたでも
定員	先着30名	制限なし	制限なし
受講料	【小学生】3,000円(わっと会員2,000円) 【保護者】2,000円	600円/回(会員400円/回) <当日徴収>	【一般】500円(わっと会員300円) 【中学生以下】300円(わっと会員200円)
指導者	なかむら としまさ 中村 利正【日本将棋連盟公認将棋指導員】		なかしま ひろあき 中島 博明【日本スロージョギング協会アドバンス資格認定者】
申込み	4/19(日)午前9時～4/26(日)午後5時に受講料を添えて事務所窓口(総合体育館内、火曜日・祝日休み)へ ※定員になり次第締め切り	【予約制】 毎回、前日までに電話申込み ※年間をまとめて予約可	4/1(水)午前9時～4/25(土)午後5時に受講料を添えて事務所窓口(総合体育館内、火曜日・祝日休み)へ ※当日申込みは現地支払い

募集

令和8年度 尾北地区手話奉仕員養成講座受講者 ～手話を学ぼう手話で話そう～(入門課程)

福祉課 ☎(92) 4117 1階 ⑤番窓口

聞こえない人の暮らしを知る中で、お互いの理解を深め、聴覚障害者にとっての言語である手話を楽しく学びましょう。

日時 5月9日～10月3日の毎週土曜日 (6/6、8/15を除く全20回)
午前10時～正午 ※基礎課程(全20回)は令和9年度に開講予定

場所 扶桑町総合福祉センター 2階 研修室(斎藤字榎 230)

講師 尾北地区聴覚障害者福祉協会会員

対象 江南市・犬山市・岩倉市・大口町・扶桑町在住、在勤、在学で初めて手話を学ぶ方 ※動画サイトに登録し、Wi-Fi環境で動画視聴が可能の方 **定員** 25名(先着順)

費用【テキスト代】4,290円、【動画サイト1年間利用料】1,760円

申込み 4月1日(水) 午前8時30分から
15日(水) 午後5時15分までに申込み
フォームにて受付

問い合わせ 尾北地区聴覚障害者福祉協会
bihoku3205@gmail.com



申込み
フォーム



問い合わせ

「二十歳のつどい 2027」 実行委員

中央公民館 ☎(93) 5200

扶桑町では、令和9年1月10日(日)に開催する二十歳のつどい2027の、企画・運営に携わっていただける、「二十歳のつどい2027」実行委員を募集します。

ぜひ、あなたのアイデアと力で、思い出に残る晴れの舞台を創り上げてください。ご参加をお待ちしています。

募集要件 平成18年4月2日から平成19年4月1日までに生まれた方で、二十歳のつどい全般の企画と運営に参加できる方

申込み・問い合わせ 生涯学習課(中央公民館)(月・火・祝休み)

保健



げんきな免疫だより 免疫力を高める習慣

健康推進課(保健センター内) ☎(93) 8300

春は新しいスタートの季節です。しかしその一方で、新年度や環境の変化などで無意識のうちに心身に負荷がかかり、自律神経が乱れやすくなる季節でもあります。

自律神経の乱れは免疫力低下につながります。免疫力を高める習慣を知り、調子を整えていきましょう。

食べる



腸内環境改善のために
食物繊維を摂取しましょう。

【食物繊維が多い食べ物】
根菜・海藻・豆・キノコ類

【春の食べ物で食物繊維が多く含まれるもの】
タケノコ・春キャベツ・新ジャガイモ・新玉ねぎ
菜の花・フキノトウ



好き嫌いせず
なんでも食べよう

リラックス



自律神経を整え、
心と体を
いたわりましょう。

【例】
・湯船にゆっくりつかり体を温める
・軽いストレッチをする
・ゆっくり深呼吸をする など



肩まで
湯船につかろう

体を動かす

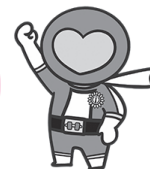

適度な運動を
心がけましょう。

【例】
・家の近所を歩く
・掃除をする
・自転車に乗る
・ラジオ体操を行う など



身体を動かして
いい汗をかこう

带状疱疹予防接種（定期接種）

健康推進課（保健センター内） ☎(93) 83300

带状疱疹は、水痘と同じウイルスで起こる病気です。発症すると体や顔面などに神経痛や発疹が生じ、生活に支障が出たり、顔面神経麻痺や難聴などの合併症を引き起こすことがあります。この機会に接種をご検討ください。

▼対象者
65歳・70歳・75歳・80歳・85歳・90歳・95歳となる学年の方、100歳以上の方

・60～64歳で、ヒト免疫不全ウイルスによる機能障害（身体障害者手帳1級程度）がある方

▼対象ワクチン	▼自己負担金
生ワクチン (水痘ワクチン) 1回	2,500円
不活化ワクチン (带状疱疹ワクチン) 2回	1回につき 6,500円

※効果や副反応等を理解した上で、どちらを接種するか判断してください。

※生活保護・町民税非課税世帯の方は事前申請で無料

▼予診票 4月中旬に郵送予定。 ※郵送前に接種を希望される方は、保健センターへ来所してください。

▼実施期間 4月1日(水)～令和9年3月31日(水)

▼実施場所 扶桑町・大口町・江南市・犬山市委託医療機関 ※右記以外で接種希望者は、保健センターで手続きが必要

*任意接種の助成制度もあります。詳しくは、町ホームページをご覧ください。か、お問い合わせください。



高齢者肺炎球菌予防接種（定期接種）

健康推進課（保健センター内） ☎(93) 83300

肺炎球菌感染症は、肺炎球菌という細菌で起こる病気です。高齢者の約5～10%には、鼻やのどの奥に菌が常在していると言われています。これらの菌が増殖し、体内へ侵入することで、気管支炎、肺炎、肺血症などの重い合併症を起こすことがあります。この機会に接種をご検討ください。

▼対象者
65歳の方

・60～64歳で、ヒト免疫不全ウイルスによる機能障害（身体障害者手帳1級程度）がある方

※生活保護・町民税非課税世帯の方は事前申請で無料

▼対象ワクチン	▼自己負担金
PCV20 ※令和8年4月から新しいワクチンに変更されました。	3,500円

▼予診票 65歳の誕生日の翌月上旬に郵送予定

▼実施期間 65歳の誕生日の前日～66歳の誕生日の前日

▼実施場所 扶桑町・大口町・江南市・犬山市委託医療機関

※右記以外で接種希望者は、保健センターで手続きが必要

*任意接種の助成制度もあります。



小学4年生・6年生の保護者の方へ

健康推進課（保健センター内） ☎(93) 83300

乳幼児期に第1期として予防接種を行なったもので、第2期の接種対象となるものがあります。これらの予防接種は第1期から接種を重ねて免疫力を高めるものです。ぜひ接種を受けましょう。

▼対象者	▼対象ワクチン
小学4年生	日本脳炎第2期
小学6年生	二種混合 (ジフテリア、破傷風)

▼予診票 4月中旬に郵送予定

小学6年生女子の保護者の方へ

健康推進課（保健センター内） ☎(93) 83300

子宮頸がんの原因となるヒトパピローマウイルスの感染を防ぐためのワクチンがあります。これにより子宮頸がんの原因の50～90%を防ぐことができます。

▼対象者	▼対象ワクチン
小学6年生 女子	ヒトパピローマウイルス 感染症ワクチン（9価）

▼予診票 4月中旬に郵送予定

※案内が届いたら内容をよく読み、ご本人と保護者でワクチンの有効性や副作用等を理解し、納得した上で接種を進めてください。

RSウイルス感染症 定期予防接種

健康推進課（保健センター内） ☎(93) 83300

RSウイルスは呼吸器症状を引き起こすウイルスで、2歳までにほぼ100%の子どもが感染すると言われています。生後6か月以内の赤ちゃんは免疫が未熟なため、感染すると重症化することがあります。

乳児のRSウイルス感染症の重症化予防のため、妊婦への定期予防接種が令和8年4月から開始されます。ぜひ接種を受けましょう。

▼対象者 妊娠28週0日～36週6日の妊婦

▼接種費用 無料 ▼接種回数 1回

▼予診票 対象者へ個別案内

▼実施期間 4月1日(水)～

▼実施場所 扶桑町・大口町・江南市・犬山市の委託医療機関

※右記以外で接種希望者は、保健センターで手続きが必要

ぱまママクラス

健康推進課（保健センター内） ☎(93) 83300

父親・母親になる方を対象に、ぱまママクラスを開催します。ぜひご参加ください。

▼定員 各回定員16名

▼申込み 4月1日(水)～

保健センター窓口または電話で受付（定員に達した場合、受付終了）

*日程等詳しくは、年間行事予定表をご覧ください。か、お問い合わせください。



低所得妊婦の 初回産科受診費用を助成

健康推進課(保健センター内) ☎(93) 83300

低所得妊婦の経済的負担軽減を図るとともに支援につなげるため、産婦人科等での妊娠判定費用の一部を助成します。

▼対象者 ・ 町民税非課税世帯の方
・ 生活保護世帯の方

▼助成額 妊娠判定にかかった費用(上限10,000円、1回の妊娠につき1回限度)

*詳しくは、町ホームページをご覧ください。お問い合わせください。



ページID
1004521



血液さらさら教室

健康推進課(保健センター内) ☎(93) 83300

血液さらさら教室を開催します。血糖値やコレステロール、中性脂肪や血圧が高めの状態が長く続くと、血管の老化が早まると言われています。扶桑町は、高血圧や糖尿病で内服している方が多い市町の一つです。

これから5年後、10年後も健康であり続けるために、血管を若く保つポイントを学んでみませんか。

※6月11日(木)からの6回シリーズの教室です。6回通してご参加ください。

▼申込み 5月1日(金) ☎
保健センター窓口または電話で受付(定員に達した場合、受付終了)

*日程等詳しくは、町ホームページをご覧ください。お問い合わせください。



ページID
1002539



特定不妊治療(先進医療) 費用を助成

健康推進課(保健センター内) ☎(93) 83300

不妊治療における経済的負担の軽減を図るため、体外受精や顕微授精などの特定不妊治療に併せて行われる、先進医療費用の一部を助成します。

▼助成額 国が認めた先進医療部分の治療費の7/10(上限5万円、1回限度)

*詳しくは、町ホームページをご覧ください。お問い合わせください。

ページID
1004610



教室を利用して 生活習慣を見直そう

健康推進課(保健センター内) ☎(93) 83300

令和7年度町実施の特定健診受診者を対象に、生活習慣病予防のための教室を開催します。希望者は、電話または来所にてお申し込みください。

*特定健診結果で保健指導が必要と判断された方(個別通知)を優先します。ご了承ください。

食事教室 (予約制)	運動教室 (予約制)
4月10日(金) 午後	4月22日(水) 午後
料理カードを使ったバイキングで、栄養バランスや自分の適量を確認します。	メタボ改善のための運動を楽しく学びます。



大人の「下がる」は 歯ぐきにも

(一社) 犬山扶桑歯科医師会

健康診断の結果で一喜一憂する経験は、誰しもあると思います。数値が「上がる」よりも「下がる」方がなんとなくいいイメージですが、加齢や歯みがきの力が強すぎることが原因で、歯ぐきが「下がる」のはあまり喜ばしいことではありません。

この「歯ぐきが下がること(※歯肉退縮)」は、食べ物や歯と歯の間にはさまる、歯の根元が冷たいものでしみることで気づくことが多いです。一度下がった歯ぐきを戻すことは難しいので、気づいた時からブラッシングの力を弱めるなど、適切なケアが必要になります。

歯肉退縮の結果、それまで歯ぐきで守られていた根本の象牙質が露出してしまい、「根面う蝕」と呼ばれる二次むし歯や、冷たいものでしみるなどの知覚過敏を引き起こしやすいです。鏡で確認したら、ぜひかかりつけの歯科医院で相談してください。

(※歯肉退縮) 上の歯ぐきの場合は逆に「上がる」ことになり
ます。



こども家庭センター

～ 妊娠・出産・子育てについての相談窓口 ～

妊娠・出産・子育て期に関するさまざまな相談に応じます。

保健センター内と役場2階子ども課内にそれぞれ「こども家庭センター」を設置し、全ての妊産婦・子育て世帯・子ども(18歳未満)を対象に、「母子保健」「児童福祉」が連携し、一体的な支援を行います。

お一人で抱え込まず、お気軽にご相談ください。

▶お問い合わせ 保健センター ☎ 0587(93)8300 ・ 子ども課 ☎ 0587(92)4141

詳しくはこちら



ページID
1001860

シェアサポート和ごころ
物々交換イベント

家では不要になったけれどまだ使えるものを持ち寄り、自分のブースに品物を並べ、物々交換を行います。

詳細については当日説明がありますのでお気軽にご参加ください。お子様連れでのご参加もお待ちしております。

▼日時

- ① 4月22日(水)
- ② 5月27日(水)
- ③ 6月24日(水)

いずれも
午前9時30分～午前11時
(午前9時45分受付終了)

▼場所 扶桑町いこいの家2階ホール

▼定員 先着 30組

▼持ち物 品物を並べるシート(名前を明記)、エコバッグ、品物3品以上(日用品、服、子ども服、食品、おもちゃなど)

▼問い合わせ 扶桑町住民活動支援センター(ぷらねっと扶桑) ☎ (75) 3082

扶桑町鳴子踊りチーム 笑舞

扶桑町を拠点に活動している鳴子踊りチーム「笑舞^{しょうぶ}」です。「会場一体！笑顔とパワーで心の底から感動を!!」をコンセプトに、愛知県を中心に様々なお祭りに参加しています。

現在、一緒にお祭りで踊ってくれるメンバーを募集しています！定期的に体験会を開催しており、普段の練習への参加、見学も可能です。



「初心者だけど大丈夫？」「運動は苦手だけど踊れる？」など、興味はあるけど不安もある、そんな方はぜひ一度お問い合わせください。

もちろん、経験者の方や運動やダンスが得意な方も大歓迎です。

笑舞メンバーと一緒に「やりたい理由」を探しましょう！



▼メンバー構成 10代～40代
中学生から社会人、初心者から経験者まで男女問わず在籍しています。

▼活動地域 扶桑町を中心に愛知県、岐阜県など

▼練習場所 町内小学校体育館 など

▼練習日時 毎週水曜日(午後7時～9時)
毎週土曜日(午後6時～9時)

▼問い合わせ
DMにて承ります。



Instagram



X

ふそうおもちゃのお医者さん
おもちゃドクター(故障修理)

▼場所・日時

イオンモール扶桑 2階未来屋書店前ブリッジ
毎月第3土曜日 午前10時～午後3時

▶持ち物 壊れたおもちゃとその部品、取扱説明書

▶修理したおもちゃの引渡し 翌月の第3土曜日

▶修理対象 乾電池で動くおもちゃで、小学生以下幼児向け知育おもちゃまで

▶修理費用 無料

▶問い合わせ 扶桑町住民活動支援センター(ぷらねっと扶桑) ☎ (75) 3082

知っていますか



[出典]
旧扶桑村方言集 改定版

※「旧扶桑村方言集 改定版」は、
扶桑町図書館でご覧いただけます。

日本全国にはそれぞれの地域に根ざした様々な方言がありますが、この地域にも古くから人々に親しまれてきた方言があります。

このコーナーでは、今月号から1年間、身近な扶桑の方言を紹介していきます。

やっこさ

【意】[副詞] ようやく、どうか

【用例】やっこさ頂上に着いた

ひとねる

【意】[動詞] 成長する、育てる

【用例】うまいことヒヨコをひとねた

おみやあさん

【意】[名詞] お前さん、あなた

【用例】おみやあさん元気でいてね

いつでもどこでも
広報ふそを

「カタログポケット」のアプリを利用して、スマホで広報ふそを閲覧いただくことができます。

多言語（日本語、英語、中国語、韓国語、タイ語、ポルトガル語、インドネシア語、スペイン語、ベトナム語）での閲覧もできます。※通信料は利用者負担



広報紙の配付停止にご協力いただける方

こちらのQRコードから
申請をお願いします



ページID 1003729

ペーパーレス化で環境にやさしいまちへ

広報ふそは、扶桑町ホームページ・LINE・カタログポケットにてご覧いただけます。

※年間行事予定表も併せて配付停止となります。

▶問い合わせ 秘書企画課 ☎(92)4100 2階 10番窓口

広告

この欄は「広報ふそ」有料広告欄です。広告の内容に関する問い合わせは、直接広告主へお願いします。

皆様の満足された笑顔が、わたしのやりがいです！

相続

遺言

不動産
売買

司法書士・行政書士・不動産仲介業

石原事務所

☎0568-61-0985

〒484-0059 犬山市上坂町五丁目200番地

＜受付時間＞ 平日午前9時から午後6時まで
土・日・祝日は要相談

相談無料（要予約）

扶桑町でお墓を建てるなら

昭和51年
創業

高木石材店

墓石販売
施工

デザイン墓石

お墓じまい

ホームページをご覧ください
<https://takagi-stone.com/>

お墓の名入れ彫刻

墓石クリーニング

お墓リフォーム

記念碑・石工事

高木石材店 検索



愛知県犬山市大字上野字大門732-1



0120-967-614

扶桑町
公式SNS

町に関するお知らせやイベントのご案内、
生活に関する情報や災害時の緊急情報まで、
扶桑町の様々な情報を配信しています。



問い合わせ 秘書企画課 ☎92-4100

有料広告募集中

この欄に広告を載せませんか

問い合わせ 秘書企画課 ☎92-4100



開館時間 午前10時～午後6時

4月の催しもの

あかちゃんクラブラッコルーム
(*あかちゃん絵本よみきかせ会を実施)
6・13・20・27日(月) 10:00～11:30

「おはなし」と「あそび」の広場
4・11・18・25日(土) 11:00～
対象：どなたでも

絵本とあそぼう
19日(日) 11:00～
主催：ボランティアグループアイリス

展示会

子ども読書の日
図書館所蔵手作りタペストリー展
4/20(月)～5/3(日)
図書館2階 ギャラリー

子ども読書の日 めずらしい絵本展
4/4(土)～4/19(日)
図書館1階 カウンター前

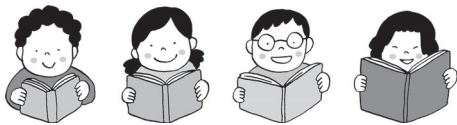

新社会人へ贈るビジネス書特集



イシューからはじめよ

～知的生産の「シンプルな本質」ISSUE DRIVEN+～

あたくかずと 安宅 和人／著



発行部数50万部を突破したロングセラービジネス書「イシューからはじめよ」の改訂版。

「イシュー」とは、重要な課題や論点を指すビジネス用語。仕事において価値ある成果を一定期間内に生み出す必要のある人にとって、本当に考えなければならない「イシュー」とは何か。やるべきことが100分の1になる問題設定&解決法を紹介する。

安宅和人氏は1968年富山県生まれ。イェール大学・脳神経科学プログラムにて学位取得。マッキンゼー・アンド・カンパニー等を経て、LINE ヤフー株式会社シニアストラテジスト。



仕事は楽しいかね？

デイル・ドーテン／著

のづともこ 野津 智子／訳



吹雪で閉鎖された深夜の空港で、主人公は謎めいた老人マックスに出会った。「仕事は楽しいかね？」この問いかけから始まった人生を変える一晩限りの講義。マックスと主人公の対話を通し、自身の仕事や人生を見つめ直す本。仕事への行き詰まりを感じたときに読みたい一冊。

デイル・ドーテン氏はThe Innovator's Labを創設。キャタピラー社、NASAなど多くのリーディングカンパニーにコンサルティングを行う。



AIを使って考えるための全技術

～「最高の発想」を瞬間で生み出す56の技法～

いしいりきえ 石井 力重／著

かとうまさはる 加藤 昌治／監修



AIを、仕事の効率化や自動化に使うだけではもったいない。思考のプロが実践する「自分の能力以上の答え」を導くためのAIの使い方。本書では仕事も日常もあらゆる問題解決やアイデア発想に役立つ、AIを使ってあらゆる課題を解決する56のアイデアを解説する。

石井力重氏は東北大学大学院博士後期課程退学。アイデアプラント代表。早稲田大学・名城大学・東北工業大学非常勤講師。みやぎものづくり大賞、日本創造学会学会賞受賞。

俳句

「春」

ふそう俳句会

聞こえしは英語説法春の寺

今枝 宏子

桜咲く舎人公園三分咲き

石垣たい子

花愛でてぴつちやぴつちやと食らひけり

吉野 童子

川柳

扶桑川柳クラブ

頭さえ八十年をふり返える

伊藤 義彦

若見えと人に云われるうれしさよ

寺澤 恭子

ハミレスのランチにぎわう年金日

小河 節子

詩吟

「無題」

村上 仏山

落花紛々雪紛々

雪を踏み花を蹴って伏兵起る

白昼斬り取る大臣の頭

噫々時々知る可きのみ

落花紛々雪紛々
或は恐る天下の多事此に兆するを

「意」 散る桜の花は粉々と乱れ飛び、雪もまた乱れ吹き散る。その雪を踏み、花を蹴散らして一隊の伏兵あらわれ、白昼公然と大臣の首をはねた。ああ、容易ならぬ事態であることは推測できよう。花は依然として散り、雪も乱れ飛んでいる。

〔無題〕幕府をはばかって題名をつけなかった。

日本詩吟正風流 二代目家元 山内 正風

ふそう家
さんかく
参画物語

第143話

第2次扶桑町男女共同参画プラン

着目点2 I 働きやすい環境づくり

II 仕事と家庭生活の調和の促進

第2次 扶桑町
男女共同参画プラン
QRコード



柔軟な役割分担の考え方



「4月は、環境や生活が変わることが多い時期だね。」



「そうだね。仕事や役割の考え方も新しく見直しやすい機会だね。」



「考えてみると、仕事や家事の役割も、イメージで決められているものや同じ人に毎回同じ役割が回ってきていることも多いと思う。」



「人によって得意なことや苦手なことはあるかもしれないけど、固定された価値観や考え方にとられることなく、役割の形も変えていけるといいよね。」



「この機会に職場や家庭で、仕事や役割を性別や先入観で決めつけていることがないか、見直してみるのもいいんじゃない。」

皆さんの家庭や職場ではどうでしょうか。
“ずっとこうしてきたから”ではなく、ちょっとだけ周りを見渡してみませんか。当たり前になっているソレを変えてみると、今まで見えなかったものに気づけるかもしれません。早速始めてみましょう。



各公共施設のおやすみ

役場 ☎ (93) 1111	土曜日・日曜日・祝日
保健センター ☎ (93) 8300	土曜日・日曜日・祝日
総合福祉センター ☎ (91) 1151	月曜日
児童センター ☎ (91) 1100	水曜日・第3木曜日
総合体育館 ～免疫ケアで健康習慣を～ ☎ (93) 2441	火曜日
扶桑文化会館 ☎ (93) 9000	月曜日(祝日は除く)・火曜日
中央公民館 ☎ (93) 7211	火曜日
図書館 ☎ (93) 8630	火曜日・第3水曜日
学習等供用施設	月曜日・祝日
いこいの家 ☎ (93) 5588	月曜日・祝日



コンビニで証明書をとることができます

ページID 1001539

マイナンバーカードがあれば、コンビニで土日・祝休日、朝から夜遅くでも便利にお得に住民票の写しなどの証明書を取得できます！



コンビニ交付について



マルチコピー機の操作方法

ひまわりあんしん情報メール

【QRコード】
☎ (93) 1111
☎ (93) 1100
☎ (93) 2441
☎ (93) 9000
☎ (93) 7211
☎ (93) 8630
☎ (93) 5588

【空メールアドレス】
fuso_bousai@entry.mail-dpt.jp
詳しくは
扶桑町ホームページ
をご覧ください。

町の人口 (3月1日現在)

人口	34,798人	(-29)
男	17,249人	(-33)
女	17,549人	(+4)
世帯数	15,367世帯	(+4)

※ () 前月比

扶桑町役場ダイヤルイン一覧表 ページID 1003601

扶桑町役場内の各課等へは“ダイヤルイン”をご利用ください。直接、要件のある部署に電話をかけることができます。



「声の広報」

朗読グループあいうえお作成のCDを福祉課でお貸ししています。



町へのご意見・ご要望は、

ホームページ意見箱(E-mail) info_box@town.fuso.lg.jp 又は役場庁舎内に設置してある「提案箱」へお寄せください。

4 APRIL

- 1 **水** 乳幼児相談 受付時間 9:00～11:30 保健センター
消費生活・多重債務相談 9:00～12:00 役場
窓口時間延長 ～19:00 役場
(住民票・印鑑登録・証明書・戸籍謄抄本・税の証明と納税)
※住所変更手続は行いません。
- 2 **水** ※こころの悩み相談 9:00～12:00 総合福祉センター
消費生活・多重債務相談 9:00～15:00 役場
ミニママクラス(母子健康手帳交付)
受付時間 13:15～13:45 保健センター
- 3 **金** 消費生活・多重債務相談 9:00～12:00 役場
※心配ごと相談 13:30～16:30 総合福祉センター
- 4 **土**
- 5 **日** さくら総合病院／キャストファミリー歯科
おしゃべりCafe(にほんごきょうしつ)、こまりごとそらだん
(がいこくじんたいししょう) 13:30～15:00 いこいのいえ
- 6 **月** 消費生活・多重債務相談 9:00～12:00 役場
- 7 **火** 健康相談・歯科相談 13:30～15:00 総合福祉センター
- 8 **水** 消費生活・多重債務相談 9:00～12:00 役場
※児童相談 10:00～14:00 総合福祉センター
※ぱぱママクラス 受付時間13:15～13:30 保健センター
- 9 **木** 消費生活・多重債務相談 9:00～15:00 役場
- 10 **金** 消費生活・多重債務相談 9:00～12:00 役場
ミニママクラス(母子健康手帳交付)
受付時間 9:15～9:45 保健センター
- 11 **土**
- 12 **日** KAMIOクリニック／河田歯科医院
おしゃべりCafe(にほんごきょうしつ)、こまりごとそらだん
(がいこくじんたいししょう) 13:30～15:00 いこいのいえ
- 13 **月** 消費生活・多重債務相談 9:00～12:00 役場
- 14 **火** ※女性相談 10:00～15:30 役場
- 15 **水** 消費生活・多重債務相談 9:00～12:00 役場
登記無料相談 13:00～15:00 役場
窓口時間延長 ～19:00 役場
(住民票・印鑑登録・証明書・戸籍謄抄本・税の証明と納税)
※住所変更手続は行いません。
- 16 **木** 2歳6か月児歯科健診
受付時間 9:00～10:00 保健センター
※こころの悩み相談 9:00～12:00 総合福祉センター
消費生活・多重債務相談 9:00～15:00 役場
- 17 **金** 消費生活・多重債務相談 9:00～12:00 役場
※年金相談 10:00～15:00 役場
※心配ごと相談 13:30～16:30 総合福祉センター
- 18 **土** 救命講習 9:00～12:00 丹羽消防署大口出張所
- 19 **日** 江口医院／青木歯科医院
おしゃべりCafe(にほんごきょうしつ)、こまりごとそらだん
(がいこくじんたいししょう) 13:30～15:00 いこいのいえ
- 20 **月** 消費生活・多重債務相談 9:00～12:00 役場
ミニママクラス(母子健康手帳交付)
受付時間 9:15～9:45 保健センター
- 21 **火** 3歳児健診 受付時間13:00～13:50 保健センター
- 22 **水** みんなの健康相談室 9:00～11:00 保健センター
乳幼児相談 受付時間 9:00～11:30 保健センター
消費生活・多重債務相談 9:00～12:00 役場
- 23 **木** 消費生活・多重債務相談 9:00～15:00 役場
※成年後見制度巡回相談 13:30～16:00 役場
- 24 **金** 消費生活・多重債務相談 9:00～12:00 役場
転入者のための予防接種説明会
受付時間 9:30～10:00 保健センター
※母子家庭等自立相談
10:00～15:30 総合福祉センター
- 25 **土**
- 26 **日** やまだクリニック／キトウ歯科医院
おしゃべりCafe(にほんごきょうしつ)、こまりごとそらだん
(がいこくじんたいししょう) 13:30～15:00 いこいのいえ
- 27 **月** 消費生活・多重債務相談 9:00～12:00 役場
※法律相談 13:30～16:30 総合福祉センター
- 28 **火** ※女性相談 10:00～15:30 役場
- 29 **水** 昭和の日
大川外科胃腸科クリニック／塚原歯科医院
消費生活・多重債務相談 9:00～15:00 役場
- 30 **木** 赤ちゃん教室(初期)
受付時間 9:15～9:45 保健センター
4か月児健診 受付時間13:00～13:35 保健センター
固定資産税・都市計画税第1期・全納、介護保険料第1期、
し尿収集手数料2・3月分の納期限

◆※印は予約制又は予約優先 ◆各種行事の詳細及び休日診療当直医の診療時間、電話受付などについては、令和8年度年間行事予定表をご覧ください。

ページIDの検索方法

ページIDの付いた記事は、町ホームページ「ページID検索」にID番号を入力することで、記事の情報を簡単に見つけることができます。

▼スマートフォン画面



扶桑町
ホームページ



※ QR コードは (株) デンソーウェブの登録商標です。