

広報 31さか

2024
1
令和6年

今月号の主な内容

- 新年のごあいさつ… P2・3
- 確定申告のお知らせ… P4・5
- 家庭ごみ収集… P11
- 保健だより… P21～23
- 募集します… P24・25
- Zoom… P28・29

Cover

今月の表紙

第4回 小中学生フットコンテスト(国際交流事業)

人選 伊藤 千晴 さん

題名 大好き！緑地公園の大型遊具

英語にチャレンジ

I often go to the park and like playing there with my friends.

紹介文 私が選んだのは木曽川扶桑緑地公園の大型遊具です。

ここは扶桑町の自慢の三つに入る大きい公園です。

大型遊具では小さい子が遊べる所もあります。

遊具内でも走ったり鬼ごっこができたりするほど広い遊具です。

町の子供たちもよく遊びに来る公園なのでここを選びました。

謹賀新年

新年明けましておめでとうございます

扶桑町長 さばせ 瀬 たけし 武



町民の皆様におかれましては、健やかに新年をお過ごしのこととお慶び申し上げます。

また、旧年中は町政に対しまして温かいご理解ご協力を賜り、心より感謝申し上げます。

昨年は、新型コロナウイルス感染症の流行当初から続く世界的な景気の悪化に加え、ウクライナ情勢も加わり、物価高騰が前年から引き続き続いた年であり、町では2月分から7月分までの給食費の無償化、4か月分の水道基本料金の免除、子育て世帯生活支援特別給付金等を、物価高騰における支援事業として実施しました。

また、5月に新型コロナウイルス感染症が2類相当から5類へ移行し、町や各地域の行事等が再開され、以前の活気が戻ってきたように感じる1年でした。

4月には児童センター「ひまわり」がオープンし、安全・安心な居場所、交流の場、様々な体験ができる場として、連日多くの子どもたちでにぎわっています。

さて、町政としての令和6年は、災害時に避難所となる各学校の体育館に防災用ガスバルクを活用した、エアコン設置事業に着手します。小学校は令和7年度、中学校は令和8年度の着工を目標に進め、安心して暮らせるまちづくりを進めてまいります。



4月オープンの子童センター「ひまわり」

また、昨年に引き続き、カーボンニュートラルの実現のため、再生可能エネルギーの利用促進を目的とした、住宅用地球温暖化対策設備設置費補助金、環境負荷を低減する住宅取得及び定住を促進する、長期優良住宅等定住促進補助金等の支援と、公用車のEV化、公共施設のLED化を進めてまいります。

その他にも、本格運行への移行が延期となっている千ヨイソコふそうに関して、本年10月の本格運行開始をめざし、進めてまいります。

町民の皆様には、町政に対し本年も変わらぬご支援・ご協力を賜りますようお願い申し上げます。

結びに、この一年が町民の皆様にとり、幸い多い年となりますことを衷心より祈念申し上げ、新年のごあいさつとさせていただきます。



子童センターのようす



確定申告のお知らせ

税務課 ☎(92) 4108

1階 9番窓口

感染症予防にご協力ください。

- 混雑緩和のため、扶桑町申告会場（扶桑町中央公民館）への入場には整理券が必要となります。
※当日整理券の他、インターネットによる事前予約を行います。
- 発熱など体調不良がある方は来場をご遠慮ください。

会場	扶桑町中央公民館 2階 講堂	小牧勤労センター (小牧市大字上末 2233-2)
日程	2月16日(金)～2月29日(木) (土・日・祝日を除く) ※2月16日(金)・2月19日(月)は 特に混雑が予想されます。	2月16日(金)～3月15日(金) (土・日・祝日を除く) ※平日の開設ですが、 2月25日(日)は開設します。
開設時間	午前の部 午前9時～正午 ※税理士相談は午前9時30分開始 午後の部 午後1時～4時	午前9時～午後5時
受付	当日整理券は、午前8時30分より中央公民館で配付します。 当日整理券の他、インターネットによる予約を行います。詳細は広報2月号及びホームページにてお知らせします。 ※受付開始は2月上旬を予定しています。 来場者自身がパソコンやスマホに入力して申告書を作成する「PC・スマホ入力コーナー」を設置します。	確定申告会場への入場には、「入場整理券」が必要です。 「入場整理券」は、LINE 公式アカウントから事前発行を行っています。右のQRコードから国税庁のLINE 公式アカウントを友達追加していただき、整理券を発行してください。  国税庁 LINE 公式アカウント ※「入場整理券」は当日、会場でも配布しますが、配布枚数に限りがあることから、後日の再来場をお願いすることがありますので、あらかじめご了承ください。
対象	○ 所得税及び復興特別所得税の確定申告 ※譲渡所得(不動産・株式等)の確定申告、贈与税、令和4年分以前の所得税申告及び相談は小牧勤労センターの対応となります。	○ 所得税及び復興特別所得税の確定申告 ○ 譲渡所得(不動産・株式等)の確定申告 ○ 贈与税の申告 ○ 消費税及び地方消費税の確定申告
準備する物等	今月号の折込チラシをご覧ください。 ※スマホで申告をされる方は、事前にマイナポータルアプリをインストールするほか、右の欄の①、②が必要になりますので、ご準備をお願いします。	来場の際には、事前にマイナポータルアプリをインストールするほか、 ①源泉徴収票などの申告書作成に必要な書類 ②スマホ及びマイナンバーカード(※) (※)マイナンバーカードの発行時に設定した次のパスワードも必要です。 ・署名用電子証明書(英数字6桁～16桁) ・利用者証明用電子証明書(数字4桁) が必要になりますので、ご準備をお願いします。
申告期限にご注意	所得税及び復興特別所得税、贈与税の申告と納税の期限は、3月15日(金)です。 個人事業者の消費税及び地方消費税の申告と納税の期限は、4月1日(月)です。	
その他	<ul style="list-style-type: none"> ・申告書は、2月上旬頃から役場税務課窓口でお渡しできます。 ・申告内容の相談は、期間中 <u>役場税務課窓口では行いません</u>ので、小牧勤労センター申告会場又は、小牧税務署(0568-72-2111)へお問い合わせください。 	

パソコンやスマートフォンでの確定申告

令和5年分の確定申告は、感染症予防のため、多くの方が訪れる確定申告会場ではなく、より安心・安全なご自宅からPCまたはスマホ等で申告書を作成し、e-Tax 又は郵送にてご提出ください。

ご自宅で申告書を作成してみませんか？

国税庁ホームページの『確定申告書等作成コーナー』では、ご自宅で簡単に確定申告書を作成することができます。作成した申告書は印刷して郵送提出できるほか、事前にマイナンバーカードを読み込むことにより電子申告することができます。

確定申告書等作成コーナー 検索

電子申告ならここで提出完了

① 申告内容を入力



- ・パソコンもしくはスマートフォンで作成できます
- ・自動計算により計算誤りを防げます

② 印刷 or 電子申告



③ 印刷の場合は郵送



印刷した場合は、添付書類と一緒に税務署に郵送して提出完了

確定申告書等作成コーナーの使い方に関するご質問は、コーナー内「よくある質問」を確認、もしくは e-Tax 作成コーナーヘルプデスク (☎ 0570-01-5901 または ☎ 03-5638-5171) へお問い合わせください。

令和5年分確定申告の注意事項など

◆ 医療費控除の申告には「医療費控除の明細書」の作成が必要です。

令和2年分の申告から、領収書の提出や合計額のみでは受付ができなくなりましたので、ご自宅で医療費控除の明細書を作成のうえご申告ください。「医療費控除の明細書」は、広報ふそう今月号の折込みチラシとしてお届けしています。(複数枚必要な方はコピーしてお使いください。)

なお領収書は、確定申告期限から5年間、税務署から領収書(医療費通知に係るものを除く)の提示又は提出を求められる場合がありますのでご自宅等で保管してください。

◆ 年金所得者に係る確定申告不要制度

公的年金等の収入金額の合計額が400万円以下で、かつ、公的年金等に係る雑所得以外の所得金額が20万円以下である場合には、所得税及び復興特別所得税の確定申告をする必要はありません。

(注1) この場合であっても、所得税及び復興特別所得税の還付を受けるためには確定申告書を提出する必要があります。

(注2) 公的年金等に係る雑所得以外の所得があり、その所得金額が20万円以下で所得税及び復興特別所得税の確定申告が必要ない場合であっても、町県民税(住民税)の申告が必要な場合があります。

障害者週間

今月は、障害福祉サービスについてお知らせします。

扶桑町地域生活支援事業

① 自動車改造費助成事業

身体障害者が就労等に伴い、現に所有する車、又は新規購入する車を改造し、社会参加の促進を目的に、自動車改造に要する経費の一部を助成します。

② 自動車運転免許取得費助成事業

身体障害者が就労等に伴い、道路交通法に定める普通自動車免許の取得を行い社会参加を促進するため、普通自動車免許の取得に要する経費の一部を助成します。

③ コミュニケーション支援事業

聴覚、言語機能、音声機能その他の障害のため意思疎通を図ることに支障がある障害者及び聴覚障害者等とコミュニケーションを図る必要がある方に意思疎通の円滑化を図るため、手話通訳者等の派遣を行います。

④ 日常生活用具給付費支給事業

重度障害者等に対し、自立生活支援用具等の日常生活用具給付費を支給します。

⑤ 移動支援事業

屋外での移動に困難がある障害者・児について、外出のための介護(移動)支援を行うことにより、地域での自立生活及び社会参加を促すための支援を行います。

⑥ 地域活動支援センター事業

障害者等を通所により、創作的活動又は、生産活動の機会の提供、社会との交流の促進を図るため、地域活動支援センター事業を行います。

⑦ 訪問入浴サービス事業

家庭において自力、あるいは家族のみでは入浴困難な重度の心身障害者に対して定期的に移動入浴車を派遣し入浴サービスを行います。

⑧ 相談支援事業

障害者等からの相談に応じ、必要な情報に関する便宜を提供することや各種福祉サービスの利用調整等必要な援助を行うことにより、自立した日常生活又は社会生活を営むことが出来るよう支援を行います。

役場の福祉課と障害児・者総合相談センターふそつで行います。

⑨ 日中一時支援事業

障害者等を日常的に介護している家族の休息や、急務による一時的見守りを保護者に代わり行います。

⑩ 生活サポート事業

介護給付支給決定者以外であつて、日常生活における支援・家事に対する必要な支援を行うことにより、障害者の地域での自立した生活の推進を行います。

⑪ 成年後見制度利用支援事業

成年後見制度の利用が有効と認められる知的障害者又は精神障害者に対し、成年後見制度の利用を支援することにより、これらの障害者の権利擁護を図ります。

成年後見制度の利用に関する相談・支援を行います。電話相談、巡回相談、面談相談を行います。

自立支援給付

・介護給付 居宅介護・短期入所等を受けたとき支給されます。

・訓練等給付 就労継続支援A型、B型等を受けたとき支給されます。

・自立支援医療 更生医療・育成医療・精神通院医療を受けたとき支給されます。

・補装具 補装具費の現物給付の支給をします。

※いずれもサービス等に係る費用の原則一割が利用者負担となります。

※利用者負担の額は、所得に応じて一か月あたりの負担上限額が設けられています。

・児童発達支援 療育を必要とする未就学児を対象とする通所による支援です。日常生活における基本的な動作の指導、集団生活への適応訓練等を行います。

・放課後等デイサービス 小・中・高生を対象としています。学校の放課後や長期休暇中において、生活能力を向上するための訓練等を行います。

・保育所等訪問 障害児以外の児童との集団生活への適応のための専門的な支援、その他必要な支援を行います。

障害児通所支援

・児童発達支援 療育を必要とする未就学児を対象とする通所による支援です。日常生活における基本的な動作の指導、集団生活への適応訓練等を行います。

・放課後等デイサービス 小・中・高生を対象としています。学校の放課後や長期休暇中において、生活能力を向上するための訓練等を行います。

・保育所等訪問 障害児以外の児童との集団生活への適応のための専門的な支援、その他必要な支援を行います。

軽度・中等度難聴児補聴器購入費等給付

身体障害者手帳の交付対象とならない軽度、中等度難聴児の補聴器の購入及び修理に要する費用の一部を給付します。

障害児医療的ケア費給付

保育園、幼稚園、学校又は児童発達支援事業所(以下「保育園等」といいます。)に通う医療的ケアを必要とする障害児が、保育園等において訪問看護ステーション、病院又は診療所の看護師が行う療養上の世話を利用した際に要する費用の一部を給付します。

視覚障害者歩行訓練事業

在宅の視覚障害者の自立と社会参加の促進を図ることを目的に、町内の自宅周辺を主とした対象者の生活圏内で白杖による歩行訓練等の生活訓練を行います。

タクシー基本料金助成

重度心身障害者の日常生活活動を助けるために、年間36回分のタクシー基本料金を補助するチケットをお渡ししています。交付対象者は身体障害者手帳(1〜4級)、療育手帳(A・B判定)、精神保健福祉手帳(1・2級)のいずれかをお持ちの方となります。また、体幹、下肢障害および視覚障害を有する方は36回分を使い終わり次第追加交付を申請できます。(ただし、自動車税の減免を受けている方は除きます。)

緊急通報システムの設置

ひとり暮らしの重度の身体障害者に、ボタンを押すだけで尾張中北消防指令センターへ緊急通報できる電話機をお貸しします。電話料金は利用者の負担となります。

訪問理容サービス

外出することが困難な重度身体障害者に、訪問理容サービスの利用券を交付します。

特殊寝台貸与

重度の身体障害者に、特殊寝台を貸与することにより日常生活の便宜を図ります。

寝具洗濯乾燥サービス

重度心身障害者に、寝具の洗濯乾燥を月1回行うことにより日常生活の便宜を図ります。

配食サービス

日常生活に支障があり、在宅での調理が困難な方に対して、栄養バランスのとれた夕食を家庭に届けます。ただし重度の心身障害者のみで構成された世帯で、自己負担があります。

車いす対応車両の貸し出し

車いす対応車両の貸し出しを行っています。

▼貸し出し車両

日産キューブ1、400CC

▼対象者 町内に在住の車いす使用者で、運転者を確保出来る方

▼費用 貸し出しに関する費用は無料で、燃料費及び利用により生じた修繕費は利用者の負担です。

▼貸出期間 貸出日を含め4日間

▼手続き 利用申請書を原則利用日2週間前までに提出してください。

ヘルプマーク・ヘルプカードの配布

配慮を必要としている方のための「ヘルプマーク」「ヘルプカード」の普及に取り組んでいます。



ストーマ用装具の保管

災害支援策の一環として、人工肛門または人口膀胱造設の方が排泄に必要なストーマ用装具をお預かりし、総合福祉センターで保管します。

お詫びと訂正

子ども課 ☎(92) 4128

2階 ☎番窓口

広報ふそう12月号9ページに掲載しました「障害者週間」において、扶桑町遺児手当の記載誤りがありました。

正しくは以下の通りです。お詫びし、訂正いたします。

扶桑町遺児手当

ひとり親の家庭、父又は母に重度の障害のある家庭等で18歳以下（18歳に達した日の属する年度の末日まで）の児童を育てている方に手当を支給しています。

- ・児童1人につき 月6,000円（令和6年3月まで）
- ・児童1人につき 月3,000円（令和6年4月から）

償却資産は申告が必要です

i 税務課 ☎(92) 4109 1階 ☎番窓口

事業（アパート経営、駐車場経営、太陽光発電による売電なども含む）を営んでいる方が、その事業で使用する資産（構築物や機械、器具、備品など）を町内に所有している場合、その資産は償却資産として固定資産税の課税対象となり、毎年1月1日現在の所有状況を申告期限までに町に申告する必要があります。

なお、新たに事業を始めた方などで、手元に申告書類が届かない場合は税務課までご連絡ください。

また、eTAX（エルタックス）を利用して、インターネットを通じて電子申告をすることもできます。詳しくは、eTAXホームページ（<https://www.eltax.lta.go.jp/>）をご覧ください。

▼申告期限 1月31日（水）

※期限近くは窓口が大変混雑します。1月17日（水）までの申告にご協力ください。

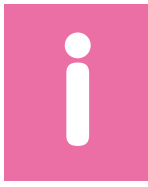

人事行政の運営等の状況の公表

秘書企画課 ☎(92) 4101

2階 10番窓口

扶桑町人事行政の運営等の状況の公表に関する条例（平成17年扶桑町条例第10号）第5条の規定に基づき、令和4年度における町職員の状況について公表します。

◆任免及び職員数に関する状況

(単位：人)

区分	職員数 (令和4年4月1日現在)	退職	採用	職員数 (令和5年4月1日現在)
行政職	158	7	10	161
保育職	70	6	3	67
保健職	11			11
技能労務職	11	1		10
計	250	14	13	249

○部門別職員数の状況

(4月1日現在)

(単位：人)

区分	職員数			対前年増減数		
	令和2年	令和3年	令和4年	令和2年	令和3年	令和4年
部門						
一般行政	議会	3	3	3		
	総務	45	45	50	2	5
	税務	12	11	11	△1	△1
	農政	4	4	4		
	商工	1	1	2		1
	土木	15	15	18	1	3
	民生	94	94	96	1	2
	衛生	18	20	22	1	2
	特別行政	教育	32	30	29	1
普通会計	224	223	235	5	△1	12
公営企業等 会計	下水道	5	6	7	△1	1
	その他	10	9	9	△1	△1
特別会計	15	15	16	△2		1
合計	239	238	251	3	△1	13

◆サービスの状況

○営利企業等への従事許可の状況

(単位：件)

区分	許可件数
営利を目的とする私企業を営むことを目的とする会社 その他の団体の役員等の地位を兼ねるもの	0
自ら営利を目的とする私企業を営むもの	0
報酬を得て事業もしくは事務に従事するもの	0
計	0

◆勤務時間その他の勤務条件の状況

○勤務時間の状況

勤務時間	休憩時間
8:30～17:15	12:00～13:00

○育児休業及び介護休暇の取得状況

(令和4年度中に新たに取得した職員数)

(単位：人)

区分	期間	取得人数		
		男	女	計
育児休業	子が3歳に達するまで	3	3	6
介護休暇	6月以内			

○休暇の種類（主たるもの）

区分	付与日数
年次有給休暇	20日
病気休暇	必要最小限度の期間
骨髄提供のための休暇	必要と認める期間
ボランティア	5日以内
結婚	連続する7日以内
出産	産前8週間・産後8週間
育児時間（生後1年未満の子）	1日2回（1回30分以内）
子の看護（小学校就学前の子）	5日以内
忌引（職員の親族の死亡）	配偶者10日、父母7日ほか
夏季休暇	5日

◆分限及び懲戒処分状況

○分限処分

(単位：人)

区分	休職	免職	降任	計
勤務実績がよくない場合				0
心身の故障	2			2
職に必要な適格性を欠く場合				0
刑事事件に関し起訴された場合				0
その他				0
計	2	0	0	2

○懲戒処分

(単位：人)

区分	免職	停職	減給	戒告	計
給与・任用に関する不正					0
一般服務違反 (職務専念義務違反、職務命令違反等)					0
一般非行関係（傷害、暴行等）					0
収賄等関係（収賄、横領等）					0
道路交通法違反関係					0
監督責任					0
計	0	0	0	0	0

◆給与の状況

○人件費の状況（普通会計決算）

(四捨五入)

区分	住民基本台帳人口 (令和5年1月1日現在)	歳出額 A	実質収支	人件費 B	人件費率 B/A	(参考) 令和3年度の 人件費率
令和4年度	人 35,017	万円 122億680	万円 3億8,011	万円 23億362	% 18.9	% 19.0

○職員の初任給の状況

(令和4年4月1日現在)

(単位：円)

区分	初任給	2年後の給料
一般行政職	大学卒	182,200
	高校卒	150,600

○職員の平均年齢、平均給料月額及び平均給与月額の状況

(令和4年4月1日現在)

区分	平均給料月額	平均給与月額	平均年齢
一般行政職	291,500円	355,600円	39.2歳
技能労務職	249,200円	267,900円	46.5歳

○時間外勤務手当の状況

(短時間勤務職員含む)

(単位：千円)

時間外勤務手当	区分	令和3年度	令和4年度
	支給総額	51,635	64,489
職員1人当たりの平均支給年額		264	315

○職員の経験年数別平均給料月額の状況

(令和4年4月1日現在)

区分	経験年数 10年	経験年数 20年	経験年数 25年
一般行政職 (大学卒)	-	-	389,600円

○職員手当の状況

期末手当 勤勉手当 (令和4年度実績)	区分	期末手当	勤勉手当
	6月期	1.200月分	0.950月分
	12月期	1.200月分	1.050月分
	計	2.40月分	2.00月分

退職手当 (令和4年4月1日現在支給割合)	区分	自己都合	勧奨・定年
	勤続20年	19.6695月分	24.586875月分
	勤続25年	28.0395月分	33.27075月分
	勤続35年	39.7575月分	47.709月分
	最高限度	47.709月分	47.709月分
1人当たりの平均支給額	109千円	23,295千円	

○特別職の報酬等の状況

区分	給料月額等	期末手当
給料	町長	880,000円
	副町長	703,000円
	教育長	644,000円
報酬	議長	387,000円
	副議長	306,000円
	議会運営委員長	287,000円
	常任委員長	287,000円
	議員	281,000円

令和4年度実績
支給割合
6月期 1.625月
12月期 1.675月
計 3.300月

※令和2年7月1日から、上記給料月額等の額から町長は10%、副町長及び教育長は5%に相当する額を減して支給しています。

◆研修及び勤務成績の評定の状況

○研修の状況

(単位：人)

研修名	受講者数
尾張五市二町研修協議会 一般職員前期研修始め5研修	50
(公財)愛知県市町村振興協会 部長研修始め2研修の階層別研修 地方自治法研修始め23研修の専門 研修センター	55
計	105

◆福祉及び利益の保護の状況

○安全衛生管理

(単位：人)

区分	受診者数
職員健康診断(臨時職員含む)	386
人間ドック	157

○公平委員会の報告事項

(単位：件)

区分	件数
勤務条件に関する措置の要求	0
不利益処分に関する不服申立て	0

○職員互助会

名称	会員数
扶桑町職員互助会	253人
補助金額	会員一人あたりの補助額
1,409,000円	5,569円
主な事業内容	
人間ドック助成、クラブ助成、スポーツレクリエーション実施及び慶弔に係る給付など	

○人事評価

目的	組織の方針や目標を共有し、個人の役割と責任を認識したうえで、その目標達成の課程で発揮される能力、取り組む姿勢(態度)、その成果(業績)をトータルに評価することで、組織の活性化と目標に取り組む課程での職員の能力開発と育成を図る。
制度の概要	評価者は第1次と第2次の2名とし、各職員に与えられた13の評価項目についてAからEの5段階で評価する。調整者が評価者の評価を調整した後、評語を確定する。
基準日	令和5年2月1日
評価期間	令和4年4月1日から令和5年3月31日
実施者数	245人



犬の飼い方・マナー

環境課 ☎(92) 4112 1階 4番窓口

犬の無駄吠え、フン、放し飼いなどの苦情が多く寄せられています。犬を飼うには、飼い主が責任を持ち、しっかりとしつけを行い、ご近所からの理解を得られるような気配りが大切です。飼い主が気にならない犬の鳴き声でも、ご近所では迷惑となっている場合があります。



必要以上に犬が吠えるときは、ストレスが原因である場合が多くあります。散歩等の運動によりストレスを解消し、無駄吠えをさせないようにしてください。犬が無駄吠えをやめない場合は、犬のしつけ教室を利用するなどして、ご近所の生活環境を乱さないように努め、犬が快適な環境で過ごせるように愛情をこめて世話をしましょう。



野外での焼却行為

環境課 ☎(92) 4112 1階 4番窓口

野外での焼却行為により「家の中に煙が入ってくる」、「においが洗濯物について困っている」といった苦情が多く寄せられています。家庭や事業所から排出される一般廃棄物の野外での焼却行為は、廃棄物の処理及び清掃に関する法律により禁止されています。絶対に行わないでください。剪定枝は資源ごみとして処理していただくほか、落葉や野菜くずは可燃性ごみとして出したり、コンポストを利用したりすることで適切な処理をしましょう。

農業を営むためのやむを得ない行為での草や木の枝などの焼却は例外として認められていますが、可燃性ごみや資源ごみで処理するほか、土中に埋めるように努めていただき、草や木の枝などやむを得ず焼却する場合であっても周囲に迷惑のかけらないように、時間帯や風向き、燃やす量に十分注意して行ってください。



保育園からのお知らせ

詳しくは、各子育て支援センターにお問い合わせください。

子育て支援センター『にこにこらんど』

高雄字北東川102(高雄保育園内) ☎0587(92)4152

- ◆開館日時 月曜日～金曜日 午前9時～午後4時
(正午～午後1時までには閉鎖しています。)
- 休館日 土曜日・日曜日・祝日
- ◆電話、面接相談 開館時間内に行っています。
- ◆利用方法 親子で、誰でも自由に遊びに来てください。
(予約制、時間制限はなくなりました。)
- ◆にこにこひろば(集団遊び)
保育士によるテーマを決めた遊びを提供します。
【日時】1月19日(金) 午前10時～11時
「節分、豆まき遊び」
【定員】30組(にこにこひろばのみ予約制です。)
- 【対象年齢】0～3歳とその保護者
- 【予約方法】1月4日(木)より子育て支援センターにて先着順で予約の受付をします。

【その他】「にこにこらんど」と「すくすくらんど」のひろば(集団遊び)には、どちらか1回参加できます。重複しての予約はできません。「にこにこらんど」への来園時は、可能な限り自転車または徒歩でお越しください。

子育て支援センター『すくすくらんど』

柏森字辻田670(児童センター内) ☎0587(93)1867

- ◆開館日時 日曜日～火曜日、木曜日～土曜日 午前10時～午後4時
(正午～午後1時までには閉鎖しています。)
- 休館日 水曜日・第3木曜日
- ◆電話、面接相談 開館時間内に行っています。
- ◆利用方法 親子で、誰でも自由に遊びに来てください。
(予約制、時間制限はなくなりました。)
- ◆すくすくひろば(集団遊び)
保育士によるテーマを決めた遊びを提供します。
【日時】1月26日(金) 午前10時30分～11時30分
「こま作り 他」
【定員】30組(すくすくひろばのみ予約制です。)
- 【対象年齢】0～3歳とその保護者
- 【予約方法】1月4日(木)より子育て支援センターにて先着順で予約の受付をします。

園庭開放『ちびっこ広場』

日時 ★1月12日(金)・19日(金) 午前10時～11時30分

高雄西保育園、高雄南保育園、山名保育園、斎藤保育園、柏森保育園、柏森南保育園で行います。

◎ 予約の必要はありません。 ◎ 遊ぶ場所につきましては、園庭のみとします。

◎ 着替え、水筒、帽子等をお持ちください。 ◎ 来園時は、自転車または徒歩でお越しください。



家庭ごみ収集

ページID 1001685

環境課

☎(92) 4112 1階 4番窓口

◎可燃性ごみ収集について

○12月31日(日)から1月3日(水)までは可燃性ごみ収集の休業日です。

※12月号10ページの「年末年始の可燃性ごみ収集の休業」と合わせてご覧ください。

○祝日も通常どおり収集を行います。

○事業活動により生じるごみは町では収集しません。 ○収集日当日の朝に出してください。

○収集車が作業により、道路上で停車する場合がありますが、ご理解とご協力をお願いします。

※可燃性ごみには、多くの水分が含まれています。生ごみの水分をよく切って出してください。

◎資源ごみ・小型ごみ分別収集日程表

地区名	資源ごみ・小型ごみの分別収集日 (容器プラと廃プラを含む)	容器プラと 廃プラの収集日
南新田・高雄住宅・北新田・羽根・東川西・東川南・東川北・扶桑住宅・ビレッジハウス扶桑・村田機械寮	1月7日	1月21日
羽根西・南定松・北定松・高雄団地・福塚・宮島・伊勢帰・扶桑台	1月14日	1月28日
山那・小淵・大門・森・前野・野田・西村・寺前・中村住宅・斎藤東・斎藤西・斎藤中・斎藤南・斎藤北・緑ヶ丘・高木東・高木西	1月21日	1月7日
柏森東1区・柏森東2区・柏森レインボー・柏森西・柏森南・柏森北・中島・花立・平塚	1月28日	1月14日

※各地区集積所で収集した資源ごみ(アルミ缶・スチール缶・鉄類・びん・紙類・古着)の売上金は全額地区へ交付しています。地区での収集にご協力ください。

※地区の分別収集に出せない方は、資源ごみ回収拠点(小淵堤外)にて資源ごみ・小型ごみの回収を行っていますのでご利用ください。祝日の場合も利用できます。

○月曜日～金曜日…午前9時～正午 ○土曜日…午前9時～午後3時(正午～午後1時を除く)
(詳しくは年間行事予定表の4ページをご覧ください)

◎施設で回収するもの *詳しくは年間行事予定表の3ページをご覧ください。

回収するもの	回収場所	回収日
牛乳パック類・紙容器	役場(土・日曜日、祝日休み) 総合福祉センター(月曜日休み)	開庁日
牛乳パック類 (奇数月)	総合体育館(火曜日休み)、いこいの家(月曜日、祝日休み) 中央公民館(火曜日休み)、各保育園(土・日曜日、祝日休み) サングリーンハウス(土・日曜日、祝日休み) 各学習等供用施設(月曜日、祝日休み)	1月10日(水) ～17日(水) ※各施設の休みに ご注意ください。
小型充電式電池	役場(土・日曜日、祝日休み)	開庁日
使用済み小型家電 (9品目)	役場(土・日曜日、祝日休み) 総合福祉センター(月曜日休み) 総合体育館(火曜日休み)	開庁日

※小型充電式電池はニカド電池、ニッケル水素電池、リチウムイオン電池を回収しています。

水にぬれたもの、破損、変形、膨張、分解したものは回収できません。

※使用済み小型家電は携帯電話(充電器を含む)、デジタルカメラ、小型ゲーム機、携帯型音楽プレーヤー、電卓、電子辞書、リモコン、電気延長コード、ケーブル類を回収しています。

※携帯電話は個人情報を削除してから出してください。電池パックは取り外して役場へお持ちください。

※牛乳パック類と紙容器は紙類(雑誌雑紙)として地区の集積所で資源ごみ収集日に出すこともできます。

ごみ分別アプリ「さんあ～る」



ごみの分別方法や収集日に悩んだことはありませんか。「さんあ～る」はごみの分別方法を手軽に検索したり、ごみの収集日を通知したりすることができるアプリです。スマートフォンをお持ちの方は、ぜひご利用ください。

「さんあ～る」QRコード

※通信料は利用者負担です。



App Store
からダウンロード



Google Play
で手に入れよう

おめでどう

＊納税表彰

令和5年11月10日（金）、国税
地方税の適正な申告と納税に貢
献されたことにより、表彰状が
授与されました。



小牧税務推進協議会長
表彰

ながえ ひろし
長江 博司 さん

＊令和5年度 愛知県更生保護大会 表彰

令和5年11月17日（金）に「愛
知県更生保護大会」が開催され
ました。

更生保護大会とは、更生保護
関係者が一堂に会し功労者の顕
彰を行うもので、意識の統一と
士気の高揚を図るとともに、更
生保護事業の一層の充実と発展
を目的としています。
長年にわたる活動により、扶
桑町からは、2名の保護司の方
が表彰されました。



中部地方保護司連盟会長
表彰

うめむら
保護司 梅村 ちゆき さん



中部地方更生保護委員会
委員長表彰

えぐち まさとし
保護司 江口 正利 さん

ありがとう

扶桑町社会福祉協議会へ

一、金百万円	某 様	一、金五千元	やろまい大輪 様
一、金二万円	さくら 様	一、金五千元	某 様
一、金七千七百八十四円		一、金三千六十円	
丹羽高等学校生徒会 様		フリーマーケットinふそう 様	

義 援 金

10月6日～10月31日分

◆2023年アメリカ・ハワイ火災救援金(役場義援金箱) 金 208円

10月6日～11月6日分

- ◆ウクライナ人道危機救援金(役場義援金箱) 金 1,790円
- ◆アフガニスタン人道危機救援金(役場義援金箱) 金 120円
- ◆令和5年6月30日からの大雨災害義援金(役場義援金箱) 金 180円
- ◆令和5年7月7日からの大雨災害義援金(役場義援金箱) 金 222円
- ◆2023年モロッコ地震救援金(役場義援金箱) 金 522円
- ◆2023年リビア洪水救援金(役場義援金箱) 金 949円
- ◆令和5年台風第6号災害義援金(役場義援金箱) 金 153円
- ◆令和5年台風第13号災害義援金(役場義援金箱) 金 465円
- ◆2023年アフガニスタン地震救援金(役場義援金箱) 金 170円
- ◆イスラエル・ガザ人道危機救援金(役場義援金箱) 金 4,875円

日本赤十字社愛知県支部扶桑町分区分へ上記の金額が寄せられました。ご協力ありがとうございました。

扶桑 散歩道 (7)

扶桑町には 27 の 指定・登録文化財があります。そこで、7月号から9月に渡り、町内の文化財をご紹介します。

13 山那神社のケヤキ

(南山名字森1 山那神社)

樹高30メートル、根回り4.9メートル、幹周4メートル、東西枝張8~9メートル6本、南北枝張5~6メートル6本。このケヤキは相当古く、文化的価値があるとされ、天然記念物に指定されました。山那神社は、「尾張徇行記」や「尾張誌」に、歴史的にも古く社格も高いと記されています。



14 頭椎直刀

(高木字稲葉63 中央公民館内)

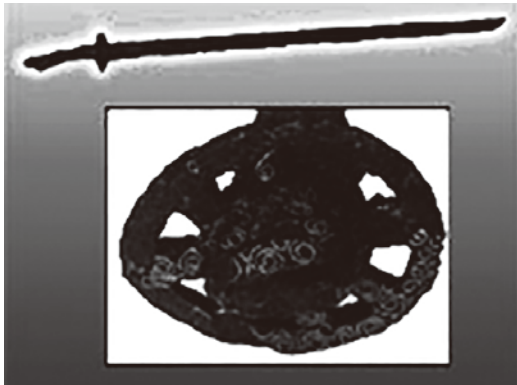

昭和29年、現在の扶桑駅付近にあった畑尻古墳より須恵器の土器とともに発掘されました。古墳時代後期のもので、全長124.5センチ、刃長105.0センチ。

map

Access



ふそこデジタルアーカイブ 始めます

中央公民館 ☎ (93) 5200

扶桑町教育委員会では現在、町内より寄贈された141点もの古文書を所蔵しています。

地域コミュニティの活動や学術研究などに活用いただくため、1月17日(水)よりデジタルデータ(原文・書き下し文)の提供を開始します。提供可能な古文書は、教育委員会所蔵の141点と、町指定文化財「切支丹関係文書」(一部)です。

デジタルデータの利用を希望される場合は、事前に申請書の提出が必要となります。

なお、古文書の多くは「くずし字」で書かれています。これらの解説サービスは行っておりません。詳しくは扶桑町ホームページをご覧ください。

二十歳のじぶんの開催

中央公民館 ☎ (93) 5200

令和6年1月7日(日)に、扶桑文化会館で、扶桑町二十歳のつどい実行委員会が企画・運営する、二十歳のつどいを開催します。

▼扶桑中学校区

開場：午前9時30分 開会：午前10時

▼扶桑北中学校区

開場：午後1時30分 開会：午後2時

4年ぶりにご家族・一般の方も入場できますので、地域の皆さんで、ぜひお祝いください。

“～人生を豊かに、心潤うひとときを～
あなたの町の文化会館”

☎ (93)9000

開館時間：午前9時～午後5時

<月曜日(祝日は除く)・火曜日休館>

★ 1月開催 公演情報

ページID 1002785

公演日	公演名
<p>1月14日 (日) 午後2時開演</p>	<p>R800コンサート⑥ MIO-美音- 神秘の音色ハンドパンとギターのコンサート</p>  <p>【入場料】全自由席 単券 800円(指定の1公演を鑑賞)</p> <p>⑦ ゴミンゾク【海洋ゴミ楽器集団】2月4日(日) ⑧ QOOPIE【インストバンド】3月23日(土)</p>
<p>1月31日 (水) 午後2時開演</p>	<p>してっプレゼンツ 東海芸人② ～ベテランも若手も登場！ 楽しい地元芸人の集い～ テーマ「独楽と書いてコマと読む、 楽しい演芸の時間」</p>  <p>【出演】 柳家三亀司(江戸曲独楽) とうりゅうていしてっ 登龍亭獅鉄</p> <p>【入場料】全自由席 500円(限定50席)</p>

♪♪♪

ページID 1002815

～入場無料のアットホームなコンサート～



ふそうのロビコン



会場: 扶桑文化会館

 <p>1月27日(土) 午後2時開演</p>	<p>“銀のフルートの彩り豊かな音色”</p> <p>★演奏予定曲</p> <ul style="list-style-type: none"> ・ 共鳴するシランクス ～ドビュッシーの作品による～ (F.ナルポーネ) ・ 笛吹きの日 (J.カステレード) ・ 四季の彩り～3本のフルートで奏でる日本の歌メドレー～ (井関るみ編曲) <p>ほかに</p> <p>☆紹介</p> <p>argent(アルジャン)は、フランス語で「銀」という意味です。この編成のために作曲されたオリジナル曲はもちろん、どこかで聴いたことのあるような曲や日本の歌まで、幅広いジャンルの音楽をお届けします。 銀のフルートの彩り豊かな音色をお楽しみください♪</p> <p>出演：FLUTE TRIO “argent” / 岡本 卓也(フルート)、荻本 美帆(フルート)、長嶋 笑加(フルート)</p>
--	---

●入場制限あり(先着順)。 ●ホールにて公演を行う場合があります。

♪♪♪

★ご来館の皆様への“お願い”

ページ ID 1002446

- 手指消毒、検温、咳エチケットに、ご協力ください。
- 発熱（37.5 度以上）のある方は、ご来館をお控えください。
- 新型コロナウイルス感染症の陽性者、濃厚接触者等に該当する方は、ご来館をお控えください。
- 情勢により、対策・対応が変更となる場合もございます。ご来場にあたり、右のQRコードにて、「公演をご覧になる皆様へ 伝達事項」WEB ページを、ご覧ください。



★扶桑文化会館 YouTube チャンネル 好評配信中 !!

ページ ID 1002842

ふそうのロビコンを「扶桑文化会館 YouTube チャンネル」にて配信しております。

素敵なコンサート映像の数々をお楽しみください。

ふそうのロビコン
動画へのアクセス



★貸館の受付開始

ページ ID 1002446

1月5日（金）から会議室、リハーサル室、展示室の3月利用とホールの7月利用の貸館受付を開始します。受付時間は午前9時から午後5時までで、先着順で受け付けします。ただし、1月5日（金）の受付開始日に限り、午前9時から10時までの受付は、希望する利用日が重複した場合は抽選となり、午前10時から午後5時までの受付は先着順となります。

※ご利用の詳細につきましては、扶桑町ホームページをご覧ください。

★ホールでのピアノ練習について

ページ ID 1002781

扶桑文化会館が保有するフルコンサートピアノ（スタインウェイ）を使用し、ホールでピアノ練習を行うことができます。受付は、利用日の2ヶ月前の月の初日から利用日の1ヶ月前までです。金額や利用可能日などにつきましては、扶桑文化会館へお問い合わせください。

ゆずります・さがしています

都市政策課 ☎(92)4121 1階 7番窓口

◆このリサイクルニュースのシステムは、ゆずりたい方・さがしている方をご紹介します。有償・無償等の条件提示や交渉、物品の受け渡し等は、各個人で責任を持っておこなってください。

※既に交渉が成立している物品が掲載されている場合があります。

新規物品(*)印は1月10日(水)午前9時から先着順窓口受付のみ

ゆずります (物品)
* ベビーカー (バギー、アプリカ、マジカルエア) ※有償希望
* ラモーナ幼稚園制服 (スカート・ブラウス (110cm,120cm))、体操服 (120cm)、カバン (大) ※有償希望
● カウンターチェア (ニトリ、座面白色、背もたれ木目) ※有償希望
● フォームローラー (筋膜伸ばし、ピンク、カバー付き) ※有償希望

さがしています (物品)

扶桑町長選挙・扶桑町議会議員一般選挙の 期日等

扶桑町選挙管理委員会(行政課) ☎(92)4105 2階 14番窓口

令和6年5月12日に
任期満了となる扶桑町
長選挙・扶桑町議会議
員一般選挙の期日等を
決定しました。

告示日 4月16日(火)
立候補受付 4月16日(火)午前8時30分～午後5時 扶桑町役場(大会議室)
投票日 4月21日(日)午前7時～午後8時
立候補予定者説明会 3月4日(月)午後1時30分～ 扶桑町中央公民館(講堂)

ふさ
文化会館

私たちと一緒に、
扶桑文化会館を
盛り上げよう！

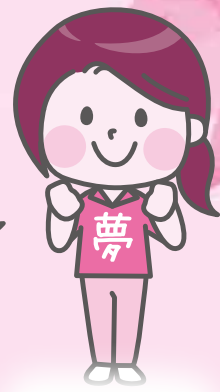

夢応援団 ボランティア スタッフ募集中!

1日体験も大歓迎! 未経験の方も大歓迎!

扶桑文化会館と一緒に盛り上げて、
お手伝いして下さるボランティアスタッフを募集しています。
現在は、約20名のスタッフが和気あいあいと楽しく活動しています。
お気軽にお問い合わせください。皆さまのご応募をお待ちしています。

- 募集対象** どなたでも(扶桑町内外を問いません)
- 場 所** 扶桑文化会館
- 日 時** 自主・共催公演事業の公演日
- 活動内容** チケットもぎり、ロビー・客席案内など

facebook

扶桑文化会館
ホームページ



【お申し込み・お問い合わせ】

扶桑文化会館

9:00~17:00 月曜日(祝日は除く)・火曜日休館

〒480-0102 愛知県丹羽郡扶桑町大字高雄字塚塚200

TEL.0587-93-9000 FAX.0587-93-4500



2024年度 扶桑文化会館

“友の会” 会員募集

歌舞伎や落語をはじめとした伝統芸能から、
コンサートやお子様も楽しめる企画まで、幅広い公演を開催します。

年会費

個人会員 **1,500円** 10月1日以降の入会は、
会費1,000円

家族会員 **2,500円** 夫婦・親子等の同居人2人で、
同時加入のみ対象

賛助会員 **30,000円** 法人・個人問わず
25,000円分の自主公演の招待券進呈!

会員特典

特典 **1** **お得なチケット割引!**

※一部、割引のない公演もございます。

特典 **2** **先行発売**

一般発売より1週間早く発売!

特典 **3** **最新公演情報郵送**

新着公演情報「かわら版」をご自宅へ
お届け!

特典 **4** **バスツアー**

会員限定のバスツアーに参加可能!

※社会情勢により変更となる場合がございます。

受付開始

2024年1月13日(土)
午前9時00分より

有効期限

入会日~2025年3月31日(月)

入会方法

当館窓口

※継続の方は、2023年度の会員証をお持ち
ください。

郵便振替

郵便局に備え付けの「振替用紙」に、
下記必要事項を記入し、郵便局窓口
にご提出ください。

※会員証のお届けまでに、1週間ほどかかります。

<記入事項>

振替口座番号：00870-6-65620

加入者名：扶桑文化会館友の会

通信欄：継続の方は、

「会員番号〇〇〇〇〇(5桁)」

新規の方は、「新規」

facebook

扶桑文化会館
ホームページ



【お申し込み・お問い合わせ】

扶桑文化会館

9:00~17:00 月曜日(祝日は除く)・火曜日休館

〒480-0102

愛知県丹羽郡扶桑町大字高雄字福塚200

TEL.0587-93-9000

FAX.0587-93-4500

医療費のお知らせ

戸籍保険課 ☎(92)4114 1階①番窓口

国民健康保険加入の皆さんに、受診された医療機関等を確認できる医療費のお知らせを送付します。これは、受診された医療機関等からの請求に基づき、医療費の総額や自己負担額等をお知らせするものです。なお、医療費の額には、保険給付の対象とならない費用（差額室料、保険外の食事、

歯科における保険外診療等）は含まれません。

また、この医療費のお知らせは、医療費控除の申告手続で医療費控除の明細書として使用することができます。

※例年、1～10月診療分を翌年1月末に、11月・12月診療分を翌年4月末に送付していますが、今年度は1～12月診療分を翌年2月末に送付します。

※マイナポータルでの医療費通知情報からも、公的医療保険にかかる医療費の情報を閲覧できます。詳しくはマイナポータルのウェブサイト等でご確認ください。

入札参加資格審査申請の受付

行政課 ☎(92)4105 2階⑭番窓口

令和6・7年度において、扶桑町が発注する物品・委託業務等、工事・設計等業務の入札参加並びに契約を希望される方は、次により申請してください。

※物品・委託業務等における入札参加申請が、紙から電子によるものへ変更となつていきますのでご注意ください。

▼受付期間

◆物品・委託業務等

◆工事・設計等業務

1月4日（木）～2月15日（木）※土曜・日曜・祝日を除く 午前8時～午後8時

▼申請方法 「あいち電子調達共同システム（物品等）」「あいち電子調達共同システム（CALS/EC）」それぞれによるインターネット上の電子申請申請の詳細については、各ウェブサイトを「参照」してください。

◆物品・委託業務 あいち電子調達共同システム（物品等）
<https://www.buppin.e-aichi.jp/index.html>

◆工事・設計等業務 あいち電子調達共同システム（CALS/EC）
<https://www.chotatsu.e-aichi.jp/portal/index.jsp>

※電子申請とは別に「納税証明書（国税・愛知県税・扶桑町税）」などの提出が必要です。（郵送による提出も可能）

小規模事業者登録の受付

行政課 ☎(92)4105 2階⑭番窓口

令和6・7年度において、扶桑町が発注する少額の工事・設計等業務の見積参加並びに契約を希望される扶桑町内の事業者の方は、次により申請してください。

▼受付期間

1月4日（木）～2月15日（木）※土曜・日曜・祝日を除く 午前9時～正午、午後1時～5時

▼受付場所 扶桑町役場 行政課（申請書は持参してください。郵送不可）

▼申請書類 独自様式（扶桑町ホームページに掲載。扶桑町役場行政課窓口でも配布しています。）

▼その他 工事・設計等業務において、同じ工種・業種での入札参加資格審査と小規模事業者登録の重複申請はできません。扶桑町内に主たる事業所又は住所を有しない者も申請の資格がありません。

丹羽広域事務組合 入札参加資格審査申請の受付

申請書類 組合独自様式及び審査カード

丹羽広域事務組合が令和6・7年度に発注する工事、物品、業務などの入札参加ならびに契約を希望する方は、次のおり申請をしてください。

▼受付期間 1月15日（月）～2月16日（金）

※土・日・祝日を除く

▼受付時間 午前9時～正午、午後1時～5時

※郵送による提出の場合は受付期間最終日の午後5時までに必着のこと。

http://www.niwakouki.jp/（消防部）

▼提出・問い合わせ先 丹羽広域事務組合 総務課 大町河北2丁目23番地 ☎(95)3400

愛知県特定最低賃金改正

都市政策課 ☎(92)4121 1階⑦番窓口

特定最低賃金は、都道府県ごとに特定の産業について設定されています。

愛知県では、12月16日に2業種の特定最低賃金額が改定されました。

▼問い合わせ

江南労働基準監督 ☎(54)2443

▼特定最低賃金

特定最低賃金名	最低賃金額（時間額）	発効日
鉄鋼業	1,059円	令和5年12月16日
輸送用機械器具製造業	1,028円	

▼（参考）愛知県最低賃金

最低賃金名	最低賃金額（時間額）	発効日
愛知県最低賃金	1,027円	令和5年10月1日

**「安心」して暮らせる
「安全」な
扶桑町の確立**



扶桑町の11月の犯罪発生件数(暫定)は14件でした。
自転車盗難が7件と多発しています。
その大半が無施錠です。まずは鍵を閉めてください。

事件・事故 緊急事案は110番 ～警察の相談ダイヤル #9110～

◎110番は緊急通報のための専用電話です。事件解決のキーワードは、「すばやい通報」にあります。次のようなときは、迷わず、落ち着いて、すぐに110番をしてください。
○ドロボウや強盗などの被害にあたり、目撃した。
○指名手配犯人によく似た人を見た、知らない人が家の中を覗いている。
○交通事故にあった、ひき逃げ事故を目撃した。
◎緊急性のない相談などは、**警察相談専用電話「#9110」**など専用電話を利用してください。愛知県警察本部の住民コーナー(ただし、愛知県内で発信の場合)につながります。ご家庭の電話がダイヤル回線の場合は、052-953-9110におかけください。開設時間は、月曜日から金曜日(祝日、年末年始を除く)の午前9時から午後5時までです。相談料は無料ですが、通話料は必要です。

- ◎**ファックス110番** 聴覚や言語等に障害のある方が、犯罪の被害にあわれたり目撃された場合などの通報を受けるため、「ファックス110番」を設置しています。ファックス番号 フリーダイヤル(0120-110-369)
- ◎**110番アプリシステム** 聴覚や言語等に障害のある方が、事件、事故等に遭遇した際、スマートフォンアプリまたは専用ホームページからチャット式の緊急通報をできるよう全国統一の110番アプリシステムを開発しています。(アップルストア、グーグルプレイストアからダウンロード可能)
- ◎**犬山警察署** 0568-61-0110(交換台)

パトネットあいちに登録すると



最新の「犯罪情勢交通事故情勢」がタイムリーに確認できます。
登録は、ここから空メールを送るだけ!

丹羽消防署

119番

新年あけましておめでとうございます

1月になりまして、新年が始まりました。寒さも一段と厳しくなっており、風邪やインフルエンザ等の感染症が流行していますが、皆さんも体調にはお気をつけて良いお正月をお過ごしください。

1月26日は「文化財防火デー」

文化財防火デーって何?

「文化財防火デー」は昭和30年に定められました。
奈良県の法隆寺にて、昭和24年1月26日早朝、金堂で使用していた電気座布団のスイッチの切り忘れが原因で火災となり、社会的に大きな衝撃を与えました。
その後、同年2月には愛媛県の松山城の筒井門等3棟が、6月には北海道の松前城の天守等2棟が焼損しました。

これらの火災によって、「先人たちが残した文化財を火災から守ろう」という世論が高まり、昭和25年に文化財保護法が制定され、昭和30年から1月26日を文化財防火デーとし、文化財の防火設備の点検と整備を行うとともに、消防演習などを実施して文化財を火災から守る運動を展開することとなりました。

丹羽消防署では、この1月26日を中心に放火火災の予防や消防訓練の実施などを呼びかけ、将来に継承すべき貴重な財産である文化財の火災予防を推進します。



令和6年 丹羽郡消防出初式

本年も、災害のないまちづくりを目指し、誓いも新たに次のとおり丹羽郡消防出初式を行います。
皆様のご参観をお待ちしております。

▼日時

1月8日(月・祝)
午前10時開式

▼場所

大口町民会館

▼問い合わせ 丹羽広域事務組合消防本部 消防課 ☎(95)5159

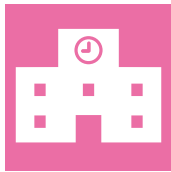

令和6年度

放課後児童クラブ 入所申込書受付

子ども課 ☎(92) 4128

2階 11番窓口

児童が小学校から帰宅した時、保護者が仕事などで不在になる場合や、出産・疾病・介護などで保育できない場合を対象に放課後児童クラブを開設しています。

令和6年4月1日から、放課後児童クラブの利用を希望される方はお申し込みください。

扶桑町放課後児童クラブについて

- ▼対象児童 小学校新1年生～新6年生
- ▼定員
 - 高雄放課後児童クラブ…160人
 - 扶桑東放課後児童クラブ…120人
 - 山名放課後児童クラブ…120人
 - 柏森放課後児童クラブ…205人
- ▼開設場所 各小学校内の放課後児童クラブ館
- ▼時間
 - 通常日(月～金)は、下校時～午後7時
 - 土曜日・長期休業日・代休日は、午前7時30分～午後7時
- ▼利用料
 - 「通常日及び長期休業日」利用の場合
 - 1か月2,400円(8月は1か月4,600円)
 - 「通常日のみ」利用の場合
 - 1か月2,400円(8月は除く)
 - 「長期休業日のみ」利用の場合
 - 春休み(4月)……………1,600円
 - 夏休み(7月)……………1,600円
 - 夏休み(8月)……………4,600円
 - 冬休み(12・1月)…1,600円
 - 春休み(3月)……………1,600円
- ▼保険料 傷害保険は公費負担による加入のため、個人負担はありません。

入所案内・申込書等の配布場所・時間について

- ▼各放課後児童クラブ
 - 1月4日(木)～1月17日(水)(土・日・祝を除く)
 - 午後2時30分～6時30分
- ▼子ども課窓口
 - 1月4日(木)～随時(土・日・祝を除く)
 - 午前8時30分～午後5時15分

申込み場所・受付時間・提出物について

- ▼申込み場所
 - 高雄小学校下は高雄放課後児童クラブ館
 - 扶桑東小学校下は扶桑東放課後児童クラブ館
 - 山名小学校下は山名放課後児童クラブ館
 - 柏森小学校下は柏森放課後児童クラブ館
- ▼受付時間 1月18日(木)～1月26日(金)(土・日を除く)
 - 午後2時30分～6時30分
- ▼提出物 「入所申込書」・「勤務(就労)証明書」・「聞き取り票」※その他、保護者の状況や入所基準により、診断書や障害者手帳の写しなどを必要とする場合があります。

入所の決定について

- 2月29日(木)までに「入所決定通知書」、又は「入所不許可通知書」を郵送で通知します。

入所決定後の児童クラブでの面談及び提出物について

- ▼面談を行う場所
 - 高雄小学校下は高雄放課後児童クラブ館
 - 扶桑東小学校下は扶桑東放課後児童クラブ館
 - 山名小学校下は山名放課後児童クラブ館
 - 柏森小学校下は柏森放課後児童クラブ館
- ▼受付時間 3月1日(金)～3月14日(木)(土・日を除く)
 - 午後2時30分～6時30分
- ▼提出物 「在籍簿」・「利用料預金口座振替依頼書」
- ▼面談 「在籍簿」等の内容確認のため、各児童クラブの職員が保護者と面談します。

留意事項

- ①定員を超える申し込みがあった場合は、入所ができない場合があります。
- ②児童クラブは年度の途中での入所はできません。「転入」・「新たに就職」などの場合は受付をしますが、受入状況によっては直ぐに利用ができずお待ちいただく場合があります。

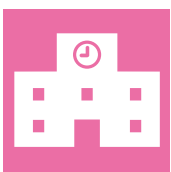

令和6年度

放課後子ども広場 参加申込書受付

子ども課 ☎(92) 4128

2階 11番窓口

子どもの居場所づくりを目的とした活動を行う「放課後子ども広場」を開設しています。参加を希望される方はお申し込みください。

- ▼申込み期間
 - 1月18日(木)～26日(金)(土・日を除く)
 - 午後0時30分～午後5時15分
- ▼対象児童
 - 町内小学校に在籍する新1年生・新2年生
 - (徒歩か自転車でお迎えできる方)

留意事項

- ①受付期間を過ぎますと申し込みができません。
- ②放課後児童クラブ(通常日)との重複申し込みはできません。
- ▼受付場所 子ども課(扶桑町役場 2階 11番窓口)
- ▼連絡・問い合わせ 子ども課 ☎(92) 4128



集団がん検診

ページ ID 1001911

健康推進課（保健センター内） ☎(93)8300

保健センター実施の集団がん検診を1月は山名地区、3月は北新田地区で実施します。お近くの方はこの機会にぜひ受診してください。（今年度扶桑町のがん検診、人間ドック等で同じ種類の検診を受けていない方が対象です。）希望される方は、健康推進課（保健センター）窓口、もしくは電話でお申し込みください。

検診名	胃がん (バリウム)	大腸がん (便潜血検査)	子宮頸がん (内診と細胞診)	乳がん マンモグラフィ(X線)	前立腺がん (血液検査)	実施 場所	申込み受付開始日
一部負担金	800円	400円	700円	600円	400円		
対象者	40歳以上	40歳以上	*20歳以上	*40歳以上	50歳以上		
1月27日(土)	B◎	◎	◎	◎		山名放課後 児童クラブ館 (山名)	受付中
2月14日(水)	A◎	◎	◎	◎	◎	保健センター	
3月1日(金)	B◎	◎	◎	◎		北新田公民館 (高雄)	

*胃がん検診は、プライバシー保護のため男女別に検診を行います。A：男性、B：女性を優先的に受付しますのでご了承ください。
*大腸がん検診(1月27日・3月1日)の検査キット提出は、保健センターでも可能です。
*いずれの検診日も、午後は託児があります。
*乳がん検診・子宮頸がん検診については2年に1回の受診となります。令和5年度は奇数年(和暦)生まれの方が対象となります。(ただし、偶数年生まれの方で令和4年度未受診の方は受診できます。)

*扶桑町国民健康保険に加入している方は、一部負担金をお支払いの際に国民健康保険被保険者証を提示すると、無料で受診できます。
*次のいずれかに該当する方は、一部負担金が免除されます。
①後期高齢者医療被保険者証をお持ちの方 ②町民税非課税世帯の方 ③生活保護世帯の方
*今年度、町実施の集団がん検診、個別がん検診、人間ドックを受診した方は、同じ項目での受診はできません。

▼日時及び内容 1月24日(水)午後2時~4時
詳細はお問い合わせください。
▼場所 江南保健所(江南市布袋下山町西80番地)
▼対象 アルコール問題(依存症など)で悩みを持つご家族が、医師及び酒害相談員との相談で、ご本人をどう支えていくか、ご家族がすこやかに毎日を送るにはどのようにしたらよいか等を一緒に考える機会として「アルコール専門相談」を実施します。
▼申し込み・問い合わせ (要事前予約) 江南保健所健康支援課 ことこの健康推進グループ ☎(56)2157



アルコール専門相談

江南保健所 ☎(56)2157

長期的に療養を要するお子さんのご家族を対象に講演、交流会を開催します。参加希望の方、関心のある方は、ご連絡ください。
▼日時 1月30日(火)午後2時~3時30分
▼場所 江南保健所 3階 大会議室 (江南市布袋下山町西80番地)
▼内容 講演「子どもの自尊心を高め、自立を促す親の関わり方について」、交流会
講師 名古屋市立大学病院 ことこの発達診療研究センター 副センター長 永井幸代
▼対象 小児がん、心臓病、糖尿病、神経筋疾患、消化器疾患、腎疾患等の慢性疾患をもつお子さんのご家族
▼定員 20名(先着順)
▼申し込み・問い合わせ 1月23日(火)までに電話にてお申し込みください。
江南保健所健康支援課 ☎(56)2157



長期療養が必要なお子さんのご家族へ 講演・交流会(ピアカウンセリング)

江南保健所 ☎(56)2157



お済みですか
一般不妊治療費助成の申請

ページID 1001901

健康推進課(保健センター内)

☎(93)8300

令和5年度分(令和5年3月から令和6年2月までの診療分が対象)の一般不妊治療費助成制度の申請期限は、3月29日(金)までです。期限を過ぎると申請できませんのでご注意ください。なお、期限が近づくと窓口に混雑しますので、なるべく早めに保健センターへ申請してください。

▼対象治療

産科、婦人科、産婦人科、泌尿器科、皮膚泌尿器科で受けた、ホルモン療法や人工授精等の一般不妊治療及び検査

▼助成金額

自己負担額の1/2相当額

(1年度当たり上限額5万円)

▼助成期間

助成を開始した診療日の属する月から連続した2年間

▼必要書類等

・不妊症と診断され、一般不妊治療を受けた戸籍上の夫婦
・夫または妻のいずれか一方、又は両方が扶桑町に住所を有すること

・医療保険に加入していること

保健センターで配付、または、扶桑町ホームページからダウンロードしてください。



おたふくかぜ
ワクチン接種の助成

ページID 1003505

健康推進課(保健センター内)

☎(93)8300

おたふくかぜは発熱とともに耳下腺腫脹を主症状とする病気です。髄膜炎や脳炎を合併したり、難聴の原因になることもあります。おたふくかぜワクチンを接種することで発症を予防することができ、予防接種は任意です。令和5年度より助成を開始していますので、対象となる方は早めにお手続ください。

▼対象者

扶桑町に住居登録がある満1歳以上7歳未満のお子さん(※おたふくかぜに罹患したことのある方は接種を必要としないため対象外です。)

▼対象となる予防接種 令和5年4月1日以降に接種したおたふくかぜワクチン1回

▼助成金額 接種費用の1/2(上限2,000円)

※生活保護世帯の場合、全額費用を助成します。申請時にお申し出ください。

▼請求期間 3月29日(金)まで

▼提出書類 医療機関に支払った領収書(※ワクチン名が記載されているもの)、母子健康手帳、振込先の口座がわかるもの(通帳等)



带状疱疹ワクチン接種の助成

ページID 1003512

健康推進課(保健センター内)

☎(93)8300

带状疱疹は神経痛や発疹を起す病気です。神経痛がひどいと生活に支障をきたすこともあります。疲労やストレスなどが原因となることがあり、50歳以上でさらに発症率が高くなります。予防接種をすることで、症状を防ぐことができます。

▼助成金額 1回につき接種費用の1/2(上限10,000円)

※2回分まとめて請求可
※生活保護世帯の場合、全額費用を助成します。申請時にお申し出ください。

▼請求期間 3月29日(金)まで

※接種日が年度をまたぐ場合、最終接種日の属する年度で請求してください。
(例：1回目が令和5年12月1日、2回目が令和6年4月10日の場合、令和6年度に2回分まとめて請求)

▼対象者 扶桑町に住居登録がある満50歳以上の方

▼対象となる予防接種 令和5年4月1日以降に接種した带状疱疹(不活化)ワクチン2回分(接種は2回必要)

▼提出書類 医療機関に支払った領収書(※ワクチン名が記載されているもの)、接種者本人名義の振込先がわかるもの(通帳等)、身分証明書



年長児のお子さんをもつ保護者の方へ

健康推進課（保健センター内） ☎(93) 8300

1歳を過ぎた頃に麻しん・風しん予防接種を行います。1回の接種では十分な免疫が得られないため、2回目の接種が必要です。2回目の接種は、小学校就学前1年間（いわゆる年長児）に実施しています。

麻しん（はしか）は、感染力が強く、命に関わる合併症を引き起こす病気です。また、風しんも同じく、重症化する場合があります。

対象者の方で、まだ麻しん・風しん予防接種をされていない方は、お子さんの健康をまもるために、ぜひ接種を受けましょう。

▼対象者 小学校就学前の年長児

▼実施期間 3月31日（日）まで

※期間を過ぎると全額実費となります。なるべく早めに接種しましょう。

▼実施場所 扶桑町・大口町・江南市・犬山市の個別予防接種委託医療機関

※他の市町村の医療機関で接種をご希望の方は保健センターへご相談ください。

▼問い合わせ 健康推進課（保健センター）



昭和37年4月2日～昭和54年4月1日生まれの男性の方へ 先天性風しん症候群の予防にご協力を

健康推進課（保健センター内） ☎(93) 8300

対象者の方へ5月に保健センターからクーポンを発送しましたが、風しんの抗体検査・予防接種はお済みですか。

ご自身の風しん感染防止や先天性風しん症候群の予防のために、緊急に対策が必要です。

お届けした無料クーポン券有効期限は3月31日までです。早めに実施されるようお願いいたします。

▼対象者 扶桑町に住民登録がある昭和37年4月2日生まれから昭和54年4月1日生まれの男性

対象者には無料で受けられるクーポン券を発行しています。ただし、昨年度までに無料クーポン券を使われた方には送付していません。

詳しくは送付した案内をご覧ください。だき、ご不明な点は保健センターまでお問い合わせください。

また、対象の方で案内が届いていない方、または、転入された方で、まだ実施していない方は保健センターまでご連絡ください。

はちまるくん
だより

貧血と口の中

犬山扶桑歯科医師会

貧血とは、血液の中の赤血球の数やヘモグロビンの量が、正常な状態と比べて少ない状態をいいます。動悸やめまい、耳鳴り、頭痛、倦怠感、食欲不振などが主な症状ですが、口の中に関して言えば、唇や口の中の粘膜の色が青白くなったりするのもサインです。これは貧血によって組織への酸素を運ぶ力が落ちていいることが原因で起きます。

鉄分が不足する「鉄欠乏性貧血」では、唇の左右の^{粘膜}際にあたる口角の炎症や舌の赤みが消え、青白く腫れることも多いです。

あさり、しじみの貝類やレバーに含まれるビタミンB12が不足することから起きる「悪性貧血」では、舌の先や横の部分の舌乳頭と呼ばれるぶつぷつとした突起がなくなり、赤味が増し痛みを伴います。この状態をハンター舌炎と呼ぶこともあります。どちらの貧血も不足している鉄成分やビタミンB12を補うことが必要となります。

また歯肉からの出血が最初の症状となる「再生不良性貧血」というものもあり、これは赤血球だけでなく白血球や血小板すべてが減少する貧血です。顔色が悪く、疲労感、倦怠感を伴う症状があります。

「よくある」歯肉や舌の症状にこうした全身の病気が隠れていることがありますので、注意が必要です。



行ってみよう 献血！

福祉課 ☎(92) 4117 1階 ③番窓口

丹羽ライオンズクラブ主催で献血事業を行います。皆さん、「献血」って何だと思われませんか？それは、40分でできる身近なボランティア。健康で18歳以上の方であれば400mlの献血にご協力いただけます。

そんなあなたの献血で救われる命があります。ぜひ、あなたの献血で命をつないでください。

▼日時 1月20日（土）午前10時～午後4時

▼会場 イオンモール扶桑店 駐車場内
※丹羽ライオンズクラブより粗品の進呈もあります。

▼問い合わせ 丹羽ライオンズクラブ
☎(95) 6733（受付時間：午前10時～午後3時）

募

第8回 わくわくスポーツフェスタ参加者

総合体育館 ☎(93)2441

▼日時 2月4日(日) 午前9時
5時30分

▼場所 扶桑町総合体育館

▼対象 扶桑町在住の小学生

▼内容 さまざま



なスポーツ(ソフト
ボール、バドミント
ン、バスケットボー
ル、サッカー、柔道、
グラウンド・ゴル
フなど)に親しむことを目的として、
遊び感覚で楽しめるようにアレンジ
したゲームにチャレンジし、総合得
点を競います。

募

扶桑町シルバー
人材センター会員

長寿介護課 ☎(92)4118
1階2番窓口

シルバー人材センターは、就
業や、サークル活動、ボランティア
などで高齢者(原則60歳以上)
の知識や経験を活かす場所です。
地域の発展を目指すことを目
的とした公益団体で、法律によ
り国、愛知県、扶桑町の指導・
援助を受けて運営しています。

▼入会手続き 定例会説明会
を毎月第三木曜日午後1時30分
から行います。ほかに出張・
女性専用説明会もあります。
年会費は2,000円です。

▼仕事の種類 派遣(事業所、
工場等)、請負・委任(託児、家
事援助、施設管理、剪定、大工
塗装、襖・障子張替、刃物研ぎ、
草刈、草引、清掃)など。

子育て世代や、手助けを必要
とする方のために、あなたの知
識や経験を活かしてみませんか。
▼報酬(賃金・配分金) 働いた
仕事量に応じて賃金・配分金が
支払われます。

▼その他 ポイントカード制度、
ゴールド会員制度、指定宿泊施
設の割引制度などもあります。

▼申込み・問い合わせ 公益社
団法人 扶桑町シルバー人材セン
ター ☎(93)3252

募

公益財団法人愛知県市町村振興協会主催
ハートフルケアセミナー参加者

長寿介護課 ☎(92)4118 1階2番窓口

扶桑町ではご家庭で介護をしてい
る、また、これから介護を考えてい
る方や地域活動に関心のある方に対
してハートフルケアセミナーを開催
します。

セミナーを通して参加者同士が介
護について一緒に考え、他の人がど
のような悩みを持っているかを共有
できる良い機会にもなります。

興味のある方はお気軽にお申し込
みください。

▼日時 2月14日(水) 午前10時
午後3時(正午～午後1時休憩)

※昼食はご持参ください。

▼場所 扶桑町総合福祉セ
ンター 2階 大会議室

▼内容
・福祉サービスとその活用
・午前10時～正午
・介護者サポート教室 転倒
から復活～転んだあとの
健康づくり～午後1時～
3時

▼定員 40名(先着順)

▼申込み 電話(92)

4118、又は長寿介護課
窓口でお申し込みください。

募

扶桑町多文化共生センター
日本語ボランティア入門講座

地域協働課 ☎(92)4111 別棟事務室2階 18番窓口

「あなたと話したい」、「日本の
人とおしゃべりがしたい」、「私を
もっと知ってほしい」そんな外国
人があなたの近くにいませんか?

私たち「日本語ボランティア」
は、そんな外国人を支援、サポー
トするグループです。

日本語ボランティアは誰にでもできる国際交流です。英語、中国語
などの外国語ができなくても、特別な資格がなくてもできる活動です。

私たちと一緒に日本語ボランティアとして国際交流に参加してみま
せんか!?



▼日時
2月11日(日)
午前10時～11時30分

▼場所
扶桑町中央公民館 第1講義室

▼内容
日本語で外国人と話しましょう

▼講師
よねせ ほんこ
米勢 治子
(東海日本語ネットワーク 副代表)

▼定員 先着 30名

▼参加料 無料

▼申込み
1月15日(月)～1月26日(金)
地域協働課窓口または電話で受付
します。



空家等対策計画（案）

近年、地域における人口減少や高齢化、既存の住宅・建築物の老朽化などを背景に、空家等が増加傾向にあり、適切に管理が行われていない空家等については、町民の安全で安心な生活環境を保全するうえで重要な課題となっています。このため、本町における総合的な空家等対策を推進する目的で空家等対策計画を策定しています。

今回、令和6年度から10年度までの計画として、素案を作成しましたので、この案について、住民の皆さんからの意見を募集します。

▼募集期間 1月4日(木)～2月5日(月)

▼計画(案)の提示場所 都市政策課窓口、扶桑町ホームページ

▼問い合わせ 都市政策課
☎(92)4121 1階 ⑦番窓口

扶桑町第9期高齢者保健福祉総合計画（案）

「扶桑町第9期高齢者保健福祉総合計画」は、令和6年度から8年度を計画期間として、高齢者が住み慣れた地域で安心して暮らせるまちづくりを目的に作成するものです。

つきましては、「扶桑町第9期高齢者保健福祉総合計画」(案)について、住民の皆さんからの意見を募集します。

▼募集期間 1月5日(金)～2月6日(火)

▼計画(案)の提示場所 長寿介護課窓口、扶桑町ホームページ

▼問い合わせ 長寿介護課
☎(92)4118 1階 ②番窓口

扶桑町第5期障害者計画(案)、第7期障害福祉計画・第3期障害児福祉計画(案)

「扶桑町第5期障害者計画」及び「扶桑町第7期障害福祉計画・第3期障害児福祉計画」は、障害者施策の総合的かつ計画的な推進を図ることを目的として、「扶桑町第5期障害者計画」は6年ごとに、「扶桑町第7期障害福祉計画・第3期障害児福祉計画」は3年ごとに見直しを行っています。

現行の計画期間がそれぞれ令和5年度までのため、令和6年度からの新たな計画を策定します。

つきましては、「扶桑町第5期障害者計画」(案)、「第7期障害福祉計画・第3期障害児福祉計画」(案)について、住民の皆さんからの意見を募集します。

▼募集期間 1月5日(金)～2月6日(火)

▼計画(案)の提示場所 福祉課窓口、扶桑町ホームページ

▼問い合わせ 福祉課
☎(92)4117 1階 ③番窓口

扶桑町第2期自殺対策計画（案）

「扶桑町第2期自殺対策計画」は、扶桑町における自殺対策を明らかにし、誰も自殺に追い込まれることのない町をめざすことを目的としています。

現行の計画期間が令和5年度までのため、令和6年度からの新たな計画を策定します。

つきましては、「扶桑町第2期自殺対策計画」(案)について、住民の皆さんからの意見を募集します。

▼募集期間 1月5日(金)～2月6日(火)

▼計画(案)の提示場所 福祉課窓口、扶桑町ホームページ

▼問い合わせ 福祉課
☎(92)4116 1階 ⑤番窓口

第3期扶桑町国民健康保険保健事業実施計画（データヘルス計画） 及び第4期特定健康診査等実施計画（案）

扶桑町国民健康保険における被保険者の健康保持増進及び医療費の適正化を図るため、特定健康診査の結果やレセプトデータ等の健康・医療情報を活用して課題を明確にするとともに、その課題に対して、効果的かつ効率的な保健事業を実施するため、実施計画を策定するものであり、第4期特定健康診査等実施計画についても一体的に策定するものです。

現行の計画期間がそれぞれ令和5年度までのため、令和6年度からの新たな計画を策定します。つきましては、この2つの案について、住民の皆さんからの意見を募集します。

▼募集期間 1月5日(金)～2月6日(火)

▼計画(案)の提示場所 戸籍保険課窓口、扶桑町ホームページ

▼問い合わせ 戸籍保険課
☎(92)4114 1階 ①番窓口

▼提出方法 書面によるものとし、郵送、ファクシミリ(93-2034)、ホームページの専用フォームでの提出も可
※提出時には、提出者の住所、氏名、連絡先を明記

▼意見への対応 計画策定のための参考とさせていただきます。いただいた意見とその意見に対する町の考えを取りまとめ、町ホームページに公表しますが、個別の回答はいたしませんので、あらかじめご了承ください。

お正月に家族で読みたい絵本



「せがらのくにで おめでとう!」
野村たかあき／作・絵

新しい年のはじめの日。ぼくはおじいちゃんたちと初詣。ほかの国のこどもたちは、どんなお正月をすごしているのかな…? 世界14か国のお正月行事がたのしくわかる絵本。

野村たかあき氏は1949年群馬県生まれ。木彫・木版画工房「でくの房」を開く。「ばあちゃんのえんがわ」で第5回講談社絵本新人賞、「おじいちゃんのまち」で第13回絵本にっぽん賞を受賞。



「開運えほん」
かんべあやこ／作

おせち料理、たこあげ、七草がゆ…。日本のお正月は全てに「開運の願い」がこもっています。縁起の良いことが満載の、読んでいっしょにやってみよう絵本。

かんべあやこ氏は新潟県生まれ。グラフィックデザイナー、フリーのイラストレーターを経て、「モリくんのおいもカー」で絵本作家としてデビュー。日本児童出版美術家連盟会員。



「じゅうにしの はなしの つき」
スギヤマカナヲ／作・絵

十二支のメンバーをそろそろ入れ替えてみない? 動物会議でねことライオンが新しい十二支を提案! 十二支候補の動物たちは、十二支に競争をしようと言いますが…。

スギヤマカナヲ氏は、静岡県三島市生まれ。東京学芸大学初等科美術卒業。「ペンギンの本」で講談社出版文化賞受賞。ほかの作品に「K・スギヤマ博士の動物図鑑」「てがみはずてきなおくりもの」など。

1月の催しもの

8・15・22・29日(月)	あかちゃんクラブラックルーム 午前10時～11時30分 (＊クラブ中にあかちゃん絵本よみきかせ会を実施)
6・13・20・27日(土)	「おはなし」と「あそび」の広場 午前11時～ 対象：どなたでも
14日(日)	子ども工作教室「辰年卓上カレンダーを作ろう」 ＊定員 親子10組 ＊事前予約制で1月4日(木)からカウンターにて受付開始
21日(日)	子ども折り紙教室「折り紙で自動車を作ってみよう!」 講師：芳村喜道 ＊定員 親子10組 ＊事前予約制で1月4日(木)からカウンターにて受付開始
27日(土)	世界のお話ひろば 午後3時～ 主催：江南市国際交流協会 対象：どなたでも
28日(日)	耳でたのしむおはなし会 午後3時～ 主催：扶桑おはなしのろうそく 対象：どなたでも

展示会

◆「尾張とさつまの文化交流展 ～南さつま児童生徒美術展受賞作品展～」
1月27日(土)～2月11日(日) ＊火曜日は休館日

その他の本

- ◆ たこあげ
あおやまともみ 青山 友美／作
- ◆ おもち
ひこさか ゆき 彦坂 有紀／作
もりと いずみ／作
- ◆ おせちのおしょうがつ
ねぎし れいこ／作
よしだともこ 吉田 朋子／絵
- ◆ おしょうがつのかみさま
おくはら ゆめ／作
- ◆ 十二支のお雑煮
かわばた まこと 川端 誠／作
- ◆ 20びきのおしょうがつ
たしろ ちさと／作・絵

俳句 「初みくじ」

待ち人は来るが遅しと初神籤
いつの間に年玉もらふ身となりて
若沖の墨絵の龍に年迎ふ

ふそう俳句会

川柳

健康と平和を願う初詣で
温和しい卯年生まれの思い込み
お年玉たくさんもらい嬉しそう

扶桑川柳クラブ

短歌 「初詣で」

初詣で家内安全平穏を
五円硬貨に託し祈りぬ
小寒になお半袖の小学生
思わず吾も背を伸ばしゆく
年年に迎える年の輝かん
幾つになりてもこころ夢持つ

ふそう短歌会

詩吟 「元旦」

九街の鶏唱瑞氣新たななり
箴笏正に朝にして紫宸に簇る
誰か識らん席門高臥の士
木綿衾裡亦春を生ずるを

頼山陽

「意」 京都の町に、初鶏の声で新年の気分が溢れる。髪型を整えた百官が拝賀のため紫宸殿に参殿する。無官の我は心清らかに茅屋で新年を迎えた。

日本詩吟正風流 二代目家元 山内 正風

募集します

募

退職準備セミナー

都市政策課 ☎(92)4121

1階 7番窓口

愛知労働者福祉協議会尾張北支部では、定年退職を間近に控えたサラリーマンの方を対象に「年金制度の概要・手続き」「雇用保険の上手な活用方法」等について、理解を深めていただくためのセミナーを開催します。

▼日時

① 1月20日(土) 午前9時30分～11時45分

② 1月20日(土) 午後1時～3時15分

③ 1月21日(日) 午前9時30分～11時45分

④ 1月21日(日) 午後1時～3時15分

▼場所

① 小牧勤労センター(小牧市大字上末2-33-2)

② グリーンパレス春日井(春日井市東野町字落合池1-2)

③ 対象 55歳以上のサラリーマンおよび配偶者

④ 定員 各50名(定員になり次第、締切)

▼参加費 無料

▼申込み・問い合わせ 1月4日(木)から電話にて申込みください。

愛知労働者福祉協議会尾張北支部 ☎0568(39)5376 (平日午前9時～午後5時)

地域協働課 ☎(92)4111 別棟事務室2階 18番窓口

企画：ふそう男女共同参画懇話会



男女共同参画コラム

第2次扶桑町男女共同参画プラン
着目点 I
I 男女共同参画の理解の一層の向上

さんかく 『ふそう家参画物語』 第121話
女性審判員



「昨年のゴールデンウィーク、横浜 vs. 名古屋の試合で初めて主審副審3人とも女性審判員で試合が行われたんだって。」(注1)



「あ！それグランパスの応援に現地に見に行った！」



「SNS やネットニュースで話題になってたけど、どうだった？」



「ん？どうだったって、何が？」



「J1 リーグで初めての出来事だったから。」



「特に気になることはなかったよ。」



「え～！！うそ～！！だって、普段は『あれはPK だろ！』とか『退場はおかしいだろ！』とか文句ばかり言ってるじゃん。」



「あ！そういえば・・・(汗)でも、ほんと毅然とした態度で公平に裁いてくれてた印象だったよ。」



「へえ～、すごいなあ。」



「それにサッカーの世界では女子のほうが先に世界一になってるしね。(注2) 審判もレベルが高いかも。」



「そうそう、前回のFIFA女子ワールドカップオーストラリア&ニュージーランド大会の開幕戦も同じ3人の審判員が裁いてたよね。」



「この先、女性〇〇とか女性初とかで騒がれないのが当たり前の中になるといいね。」

(注1) 2023年4月29日(祝) 日産スタジアムで開催された「明治安田生命 J1リーグ第10節横浜 F・マリノス vs. 名古屋グランパス」の試合が主審山下良美さん、副審坊園真琴さん、千代木直美さんの3人の女性審判員で行われました。

(注2) 2011年7月17日にドイツで行われた FIFA女子ワールドカップ決勝戦で、なでしこジャパンがアメリカをPK戦で下し優勝しました。

毎回、身近な出来事を取り上げ、皆さんとともに考えていきますので、ご意見や感想をお寄せください。



第2次 扶桑町男女共同参画プラン QRコード

11月
6日

第14回 ラクロス全日本大学選手権大会 出場おめでとうございます!!

扶桑北中学校出身で南山大学3年の^{ふかたに はると}深谷 遥翔さんが、東海学生ラクロスリーグ戦のプレーオフにおいて見事優勝を果たされ、11月11日に宮城県岩沼市で開催される「第14回ラクロス全日本大学選手権大会」に出場することを町長に報告しました。



11月
10日

第41回 全日本ジュニア新体操選手権大会 出場おめでとうございます!!

扶桑町や犬山市を活動拠点とする新体操クラブ「サンシャインRG」所属の扶桑中学校3年生^{むらせ}村瀬 ひかりさんが、女子団体競技「ボール5」において好成績を収められ、11月19日に群馬県高崎市で開催される「第41回全日本ジュニア新体操選手権大会」に出場することを町長に報告しました。



お詫びと訂正

秘書企画課 ☎(92)4100
2階10番窓口

広報ふそう 12月号 24ページに掲載しました「長江人形店」の表敬訪問に関する記事において、氏名に誤りがありました。お詫びし、訂正いたします。

(誤) ^{ながえ みよこ}長江 三代子 → (正) ^{きたがわ みよこ}北川 三代子



お知らせ

アジア・アジアパラ競技大会 2026(愛知・名古屋) フラッグツアー展示

総合体育館 ☎(93)2441



※ 展示イメージ

展示場所	展示期間
扶桑町役場 1階ロビー	1月30日(火)～2月2日(金) 午前8時30分～午後5時15分
扶桑町総合体育館 1階ロビー	2月3日(土)～2月5日(月) 午前8時30分～午後8時50分

10月25日 **選挙出前トーク**
丹羽高等学校で開催されました

丹羽高等学校体育館で2年生を対象に、愛知県選挙管理委員会による選挙出前トーク（出前授業）が行われました。

生徒たちは選挙の意義や制度、投票者数の変化などについて説明を聞いた後、扶桑町選挙管理委員会から借用した投票箱や投票記載台を使って模擬投票を体験しました。

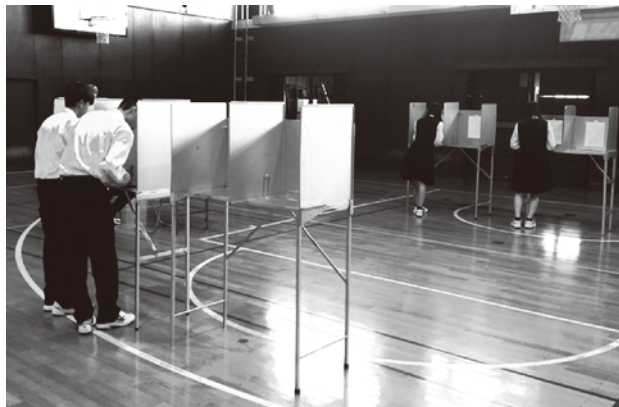

10月30日 **ありがとう**
明治安田生命保険相互会社より
ご寄附いただきました

明治安田生命保険相互会社より、子育て支援に関する事業へ20万5千5百円をご寄附いただきました。



10月31日 **扶桑町と生活協同組合コープあいちとの子育て支援に係る
連携・協力に関する協定**

生活協同組合コープあいちと扶桑町で、「扶桑町と生活協同組合コープあいちとの子育て支援に係る連携・協力に関する協定」を締結しました。

子育て世代が安心して生活できる地域づくりを目的とし、事業者が業務中において児童虐待が疑われるような異変に気がついた場合に、自らの業務に支障のない範囲で町へ通報すること、その他、子育て支援全般に対する目的達成のため本町と生活協同組合コープあいちが相互に連携・協力することを、協定書に取りまとめ締結しました。



皆様の満足された笑顔が、わたしのやりがいです！

相続

遺言

**不動産
売買**

司法書士・行政書士・不動産仲介業

石原事務所

☎0568-61-0985

〒484-0059 犬山市上坂町五丁目200番地

＜受付時間＞ 平日午前9時から午後6時まで
土・日・祝日は要相談

相談無料（要予約）

広告

この欄は「広報ふそう」有料広告欄です。
広告の内容に関する問い合わせは、直接
広告主へお願いします。

いつでもどこでも

広報ふそうを

秘書企画課 ☎ (92) 4100 2階 10番窓口

扶桑町では、広報ふそうをより多くの方に読んでいただけるように、スマートフォンのアプリやウェブサイトにて広報紙の配信を行っています。また、町ホームページにも広報紙を掲載していますので、いつでも気軽に広報ふそうをご覧ください。



カタログポケット

アプリ版とブラウザ版があり、どちらも無料で利用できます。多言語（日本語、英語、中国語、韓国語、タイ語、ポルトガル語、インドネシア語、スペイン語、ベトナム語）翻訳や音声読み上げなど便利な機能があります。



マチイロ

マチを好きになるアプリ

スマートフォン・タブレットの無料アプリです。



※通信費は利用者負担となります

広報紙の配布を停止したい方はこちら



こちらの QR コードから
申請が可能です

ペーパレス化で環境にやさしいまちへ
皆様のご協力をお願いします。

ページ ID 1003729

※年間行事予定表も併せて配布停止となります。



ひまわりあんしん情報メールの配信登録

【QRコード】



【空メールアドレス】

fuso_bousai@entry.mail-dpt.jp

詳しくは、扶桑町ホームページを
ご覧ください。

町の人口

(12月1日現在)

人口	35,090人	(+25)
男	17,475人	(+15)
女	17,615人	(+10)
世帯数	15,036世帯	(+24)

※() 前月比

「声の広報」(朗読グループあいうえお作成)のCDを福祉課でお貸ししています。

新型コロナウイルス感染症の拡大防止のため、掲載している事業が中止・延期等となる場合があります。最新の情報は町ホームページをご覧ください。

町へのご意見・ご要望は

ホームページ意見箱 (E-mail) info_box@town.fuso.lg.jp 又は 役場庁舎内に設置してある「提案箱」へお寄せください。

各公共施設等のおやすみ

 … 休業日

	年末年始の 休業日	12月									1月			
		23	24	25	26	27	28	29	30	31	1	2	3	4
		土	日	月	火	水	木	金	土	日	祝	火	水	木
役場 ☎ (93) 1111	土曜日・日曜日・祝日	← 休み →								← 休み →				
保健センター ☎ (93) 8300	土曜日・日曜日・祝日	← 休み →								← 休み →				
総合福祉センター ☎ (91) 1151	月曜日			休み						← 休み →				
児童センター ☎ (91) 1100	水曜日・第3木曜日					← 休み →								
総合体育館 ☎ (93) 2441	火曜日				休み	← 休み →								
扶桑文化会館 ☎ (93) 9000	月曜日(祝日は除く)・火曜日			← 休み →		← 休み →								
中央公民館 ☎ (93) 7211	火曜日				休み	← 休み →								
図書館 ☎ (93) 8630	火曜日・第3水曜日				休み	← 休み →								
学習等供用施設	月曜日・祝日			休み		← 休み →								
いこいの家 ☎ (93) 5588	月曜日・祝日			休み		← 休み →								
チョイソコふそう ☎ 0120(230)846	土曜日・日曜日・祝日	← 休み →								← 休み →				

扶桑町役場 ダイヤルイン一覧表



扶桑町役場では、直通電話“ダイヤルイン”を運用開始し、直接、要件のある部署に電話をかけられるようになりました。

扶桑町役場内の各課等へは“ダイヤルイン”をご利用ください。

ページ ID 1003601

1 JANUARY

1 ㊦ 元日
さくら総合病院／あまの歯科クリニック

2 ㊦ さくら総合病院／吉田歯科医院

3 ㊦ すずいクリニック／吉野歯科医院

4 ㊦ 消費生活・多重債務相談 9:00～15:00 役場
消費生活・多重債務相談 9:00～12:00 役場

5 ㊦ ミニマクラス(母子健康手帳交付)
受付時間 9:15～9:45 保健センター
※心配ごと相談 13:30～16:30 総合福祉センター

6 ㊦

7 ㊦ さくら総合病院／山村歯科クリニック
One day Free Consultation Services(for Temporary residents)
13:30～15:00 Chuo-Kominkan

8 ㊦ 成人の日
さのクリニック／吉田歯科医院

9 ㊦ ※女性相談 10:00～15:30 役場

10 ㊦ 乳幼児相談 受付時間 9:00～11:30 保健センター
消費生活・多重債務相談 9:00～12:00 役場
※児童相談 10:00～14:00 総合福祉センター

11 ㊦ 消費生活・多重債務相談 9:00～15:00 役場

12 ㊦ 消費生活・多重債務相談 9:00～12:00 役場
不動産無料相談 13:00～16:00 役場

13 ㊦

14 ㊦ かめいクリニック／あまの歯科クリニック
One day Free Consultation Services(for Temporary residents)
13:30～15:00 Chuo-Kominkan

15 ㊦ 消費生活・多重債務相談 9:00～12:00 役場

16 ㊦ ミニマクラス(母子健康手帳交付)
受付時間 9:15～9:45 保健センター
※ぱまクラス(Bコース)
受付時間13:15～13:30 保健センター

17 ㊦ 消費生活・多重債務相談 9:00～12:00 役場
登記無料相談 13:00～15:00 役場

窓口時間延長 ～19:00 役場
(住民票・印鑑登録・証明書・戸籍謄抄本・税の証明と納税)
※住所変更手続は行いません。

18 ㊦ 2歳児歯科健診 受付時間 9:00～10:00 保健センター
※こころの悩み相談 9:00～12:00 総合福祉センター
消費生活・多重債務相談 9:00～15:00 役場

消費生活・多重債務相談 9:00～12:00 役場

19 ㊦ ※年金相談 10:00～15:00 役場
※心配ごと相談 13:30～16:30 総合福祉センター

20 ㊦ 救命講習 9:00～12:00 丹羽消防署大口出張所
ふそおもちゃのお医者さん 10:00～11:30 中央公民館
13:00～15:00 イオンモール扶桑ウエストコート

21 ㊦ さくら総合病院／吉野歯科医院
One day Free Consultation Services(for Temporary residents)
13:30～15:00 Sogo-Taiikukan

22 ㊦ 消費生活・多重債務相談 9:00～12:00 役場
※法律相談 13:30～16:30 総合福祉センター

23 ㊦ ※女性相談 10:00～15:30 役場

24 ㊦ みんなの健康相談室 9:00～11:00 保健センター
乳幼児相談 受付時間 9:00～11:30 保健センター
消費生活・多重債務相談 9:00～12:00 役場
ミニマクラス(母子健康手帳交付)
受付時間 13:15～13:45 保健センター

25 ㊦ 消費生活・多重債務相談 9:00～15:00 役場
※成年後見制度巡回相談 13:30～16:00 役場

26 ㊦ 消費生活・多重債務相談 9:00～12:00 役場
※母子家庭等自立相談
10:00～15:30 総合福祉センター

27 ㊦

28 ㊦ KAMIOクリニック(旧神尾外科)／ぎたのもんファミリー歯科
One day Free Consultation Services(for Temporary residents)
13:30～15:00 Chuo-Kominkan

29 ㊦ 消費生活・多重債務相談 9:00～12:00 役場
赤ちゃん教室(初期)
受付時間 9:30～10:00 保健センター

4か月児健診 受付時間13:00～13:50 保健センター

30 ㊦ 転入者のための予防接種説明会
受付時間 9:30～10:00 保健センター
3歳児健診 受付時間13:00～14:00 保健センター

31 ㊦ 消費生活・多重債務相談 9:00～12:00 役場
1歳6か月児健診
受付時間13:00～14:00 保健センター

町県民税第4期、国民健康保険税第7期、
介護保険料第8期、後期高齢者医療保険料第7期
の納期限

◆※印は予約制又は予約優先です。(令和5年度年間行事予定表をご覧ください。)

◆各種行事の詳細及び休日診療当直医の診療時間、電話受付などについては、令和5年度年間行事予定表をご覧ください。

◆One day Free Consultation Services(for Temporary residents)は、外国人対象の困りごと相談です。

扶桑町ホームページのページID
掲載しています

ページID の付いた記事は、
町ホームページトップページ「ページID検索」
に7桁のID番号を入力することで、直接ペ
ジを表示することができます。



扶桑町ホームページへの
アクセス

[QRコード]



[URL] <http://www.town.fuso.lg.jp/>