

広報

ふそう

2026

3

令和8年

今月号の主な内容

- 令和7年度男女共同参画啓発事業 … P2
- 募集 … P15
- 家庭ごみ収集 … P9
- 保健 … P16・17
- ちょこチャレ … P11
- Zoom … P19

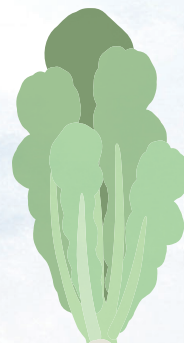

『守口大根』



伊藤多穂さん

第6回小中学生フォトコンテスト
(国際交流事業)

ふそうちょうといえばもりぐちだいこんとおもいました。

ふそうちょうにはおおきなもりぐちだいこんのかんばんがあるのでそれをとりました。

英語にチャレンジ! Moriguchi Daikon (radish)

R.7
6.5
THU

新規採用職員研修

『男女共同参画研修』『妊婦・高齢者疑似体験』

新規採用職員を対象に、扶桑町役場にて研修会と妊婦・高齢者疑似体験を実施しました。



R.7
6.23~29
MON SUN

男女共同参画週間

『男女共同参画啓発パネルの展示』

役場のロビーにて男女共同参画啓発パネルの展示及び、パンフレットの配布を行いました。

R.7
9.21
SAT

男女共同参画セミナー

『あなたにはあなたの、私には私のできることがある。』

ふそう男女共同参画懇話会と扶桑町の主催事業として、扶桑町中央公民館でセミナーを開催しました。丹羽消防署消防司令補 大森麻里子氏を講師にお招きしました。当日は29名の方が来場され、熱心に耳を傾けていました。

R.8
1.11
SUN

二十歳を迎えた方への啓発パンフレット配布

二十歳の集いに参加した、237名に男女共同参画パンフレットを配布しました。

男女共同参画コラム

男女共同参画を身近に感じていただけるよう、『ふそう家参画物語』を毎月、広報ふそうに掲載しています。

男女共同参画ハンドブック配布

男女共同参画を分かりやすくマンガにしたハンドブックを地域協働課窓口で配布しています。



募集します！

ふそう男女共同参画懇話会会員

毎月、広報ふそうに掲載している『ふそう家参画物語』の作成やセミナー、啓発パンフレットの配布など、様々な活動を行っています。アットホームな雰囲気です。興味をお持ちの方はぜひご参加ください。参加は無料で、見学のみも大歓迎です。

- ▶開催日時 毎月第3水曜日 午後6時30分から
- ▶開催場所 扶桑町役場会議室

令和8年度

愛知県男女共同参画人材育成セミナー参加者

男女共同参画について少しでも興味がある方、理解を深めたい方、セミナーに参加してみませんか？

男女共同参画や法律、労働、地域づくり、地方行政などについて専門の講師を招き、毎回わかりやすく講義を行います。女性や社会に関わる諸問題についての知識が身につきます。

- ▶実施期間 6月から令和9年3月までの8回
- ▶実施場所 愛知県女性総合センター（ウィルあいち）
- ▶受講料 無料（ただし交通費は実費）
- ▶参加資格 町内に在住の女性で心身ともに健康な方
- ▶申込期限 3月27日（金）

▶申込み・問い合わせ 地域協働課 ☎(92)4111 別棟事務室 2階 18番窓口



令和8年度 タクシー料金助成利用券の交付

長寿介護課 ☎(92)4118 1階 ②番窓口

福祉課 ☎(92)4117 1階 ③番窓口

80歳以上の方、要介護認定を受けている方、障害者手帳の交付を受けている方（ただし、条件があります。）に、タクシーの基本料金（初乗運賃）を助成します。

令和7年度に交付を受けた方

3月末までに案内用紙とタクシー料金助成利用券を郵送します。

順次郵送しますので、配送に時間がかかり近隣でも配送時期に差が生じることがあります。ご了承ください。

▼配達時にご不在で、郵便局が持ち帰った場合

4月7日(火)まで	扶桑郵便局にて保管	ご不在等連絡票の案内のとおり再配達等でお受け取りください。
4月8日(水)午後以降	扶桑町役場 長寿介護課・福祉課にて保管	本人確認ができる書類（運転免許証、マイナンバーカードまたは資格確認書等）をお持ちいただきご来庁ください。

令和7年度に交付を受けていない方や新たに対象となった方

3月下旬ごろに案内用紙と申請書を郵送します。

必要事項をご記入の上、役場へご提出ください。申請書を受付後、タクシー料金助成利用券を交付します。

▼交付内容

担当課	対象者		交付枚数
長寿介護課	1	満80歳以上の方	36枚
	2	満79歳以下で、介護保険の要支援・要介護認定を受けている方（下記3に該当しない方）	
福祉課	3	満79歳以下で、身体障害者手帳（1～4級）または療育手帳（A・B判定）または精神障害者保健福祉手帳（1・2級）の交付を受けている方	36枚

※一定の条件を満たしている方には2冊目（24枚）を追加で交付します。条件等の詳細は長寿介護課または福祉課へお問い合わせください。

※同居の親族以外の方が、代理で利用券を受け取る場合には、委任状のご記入が必要です。

※注意

介護タクシーの明依福祉タクシーは、令和8年2月28日で営業終了しました。利用券に記載がありますが、3月からは利用できませんので、ご注意ください。



3人乗り自転車貸与事業

子ども課 ☎(92)4128 2階 ①番窓口

自転車走行の安全と良好な子育て環境のために、
3人乗り自転車を貸与します。

▶**対象者** 次のいずれにも該当する方

- ① 4月1日現在で町内に住所のある満18歳以上の方
- ② 4月1日現在で満1歳以上6歳未満の幼児を2人以上養育している方で、その幼児を同乗させて3人乗り自転車を運転する方

▶**貸出台数** 電動アシスト車 12台

▶**利用料** 無料（パンク等の修理費は個人負担）

▶**貸与期間** 4月初旬から令和9年3月31日まで

▶**手続方法** 電子申請にて手続き。

電子申請ができない場合は、申請書記入の上、子ども課へ提出。

申込みはこちらから



※受付期間中のみ閲覧可

▶**受付期間** 3月2日(月)～16日(月)

(申請書の場合は土・日を除く)

▶**決定方法** 希望者が貸与予定台数を超えた場合は、子ども課にて決定。(過去2年間貸出実績のない方を優先に抽選)

▶**その他** 自転車利用の際は、ヘルメットを着用の上交通ルールを遵守し安全に走行してください。

*詳しくは、町ホームページ
をご覧ください。

ページID
1001882



保育園からのお知らせ

詳しくは、各子育て支援センターにお問い合わせください。

子育て支援センター『にこにこらんど』

高雄字北東川102(高雄保育園内) ☎0587(92)4152

◆**開館日時** 月曜日～金曜日 午前9時～午後4時
(正午～午後1時までは閉鎖しています。)

休館日 土曜日・日曜日・祝日

◆**電話、面接相談** 開館時間内に行っています。

◆**利用方法** 親子で、誰でも自由に遊びに来てください。

◆**にこにこひろば(集団遊び)**

保育士によるテーマを決めた遊びを提供します。

「お別れ会」

【日時】3月13日(金) 午前10時～11時

【定員】35組(にこにこひろばのみ予約制です。)

【対象年齢】0～3歳とその保護者

【予約方法】3月2日(月)より子育て支援センターにて
先着順で予約の受付をします。

【その他】「にこにこらんど」と「すくすくらんど」のひろば(集団遊び)には、どちらか1回参加できます。
重複しての予約はできません。

子育て支援センター『すくすくらんど』

柏森字辻田670(児童センター内) ☎0587(93)1867

◆**開館日時** 日曜日～火曜日、木曜日～土曜日 午前10時～午後4時
(正午～午後1時までは閉鎖しています。)

休館日 水曜日・第3木曜日

◆**電話、面接相談** 開館時間内に行っています。

◆**利用方法** 親子で、誰でも自由に遊びに来てください。

◆**すくすくひろば(集団遊び)**

保育士によるテーマを決めた遊びを提供します。

「お別れ会」

【日時】3月27日(金) 午前10時30分～11時30分

【定員】35組(すくすくひろばのみ予約制です。)

【対象年齢】0～3歳とその保護者

【予約方法】3月1日(日)より子育て支援センターにて
先着順で予約の受付をします。

園庭開放『ちびっこ広場』

日時 ★3月6日(金)・13日(金) 午前10時～11時30分

高雄西保育園、高雄南保育園、山名保育園、斎藤保育園、柏森保育園、柏森南保育園で行います。

◎ 予約の必要はありません。 ◎ 遊ぶ場所は、園庭のみとします。◎ 着替え、水筒、帽子等をお持ちください。

◎ 来園時は、自転車または徒歩でお越しください。



「こども誰でも通園」がかわります

「こども誰でも通園制度」とは…

全てのこどもの育ちを応援し、こどもの良質な成育環境を整備するとともに、全ての子育て家庭に対して、多様な働き方やライフスタイルにかかわらない形での支援を強化するため、月一定時間の範囲内で就労要件等を問わず柔軟にこどもを預けられる制度です。

本町では令和7年8月から実施しておりますが、令和8年度から子ども・子育て支援法に基づく給付制度化に伴い、本町での現行の取り扱いからの変更点が以下のとおりありますので、ご承知おきください。



▶対象者

0歳6か月～満3歳未満（誕生日の前々日まで）のこども
※保育園等に通っていないこどもが対象

▶実施期間

令和8年4月1日～

その他の事項については、
ホームページをご確認ください。

ページID
1004420



▶問い合わせ 子ども課 ☎(92)4129 2階 11番窓口

国民健康保険税、後期高齢者医療保険料、介護保険料の仮徴収額通知書（お知らせ）の廃止

戸籍保険課 ☎(92)4114 1階 1番窓口

長寿介護課 ☎(92)4119 1階 2番窓口

これまで、特別徴収（年金からの天引き）で保険料（税）を納めている方には、毎年4月に仮徴収の金額（4月・6月・8月に年金から天引きされる保険料（税））を記載した通知書（お知らせ）を発送していましたが、昨年7月に発送した本算定決定通知書に記載していますように、4月・6月・8月の保険料（税）については、前年度2月分の保険料（税）と同額となるため、令和8年度から通知書（お知らせ）の発送を廃止

させていただきます。ご理解ご協力をお願いします。

また、保険料（税）の変更や徴収方法の変更等がある方については通知を発送します。

なお、仮徴収（4月・6月・8月）と本徴収（10月・12月・2月）の差が大きくなるようにするため、保険料（税）額を調整する場合があります。年間保険料（税）は7月中に発送する本算定決定通知書にてご確認ください。

公共下水道へ 接続しましょう

下水道課 ☎(92) 4126 1階 6番窓口

扶桑町の下水道は平成19年度から供用開始し、下水道への接続可能区域が順次増加しています。次の世代へ良好な水環境を残すためにも1日も早く公共下水道へ接続をお願いします。

下水道接続は、必ず指定工事店に依頼してください。指定工事店以外が工事を行うと、無資格工事となり、基準不適合によるやり直しや罰則が科せられます。また、施工業者を決める際には、指定工事店数社より見積りを取り、納得の上契約してください。

	指定工事店名(商号)	営業所所在地	代表者氏名	営業所電話番号
扶桑町	近藤建設(株)	扶桑町大字高雄字堂子 39-1	清水 昌春	0587 (93) 2257
	大恵建築(株)	扶桑町大字高雄字下山 122	早岐 和則	0587 (93) 0336
	(株) 扶桑グリーン社	扶桑町大字高雄字堂子 353	大島 敏行	0587 (93) 2365
	(株) ムラマツ	扶桑町大字高雄字羽根西 3	村松 進一	0587 (22) 8684
	(株) マサキ設備	扶桑町大字高雄字柳前 150-2	祖父江 正樹	0587 (75) 1411
	永光建設(株)	扶桑町大字柏森字辻田 490	稲垣 圭次	0587 (93) 4345
	(有) くらち	扶桑町大字柏森字辻田 721	倉地 延好	0587 (93) 0230
	(有) 米正商店	扶桑町大字柏森字中屋敷 150	近藤 斉宏	0587 (93) 2010
	吉永建設工業(株)	扶桑町大字柏森字平塚 287-2	吉永 健太郎	0587 (93) 5208
	(有) 吉田建設	扶桑町大字斎藤字北屋敷 161	吉田 金稔	0587 (93) 0074
	山本設備	扶桑町大字南山名字安戸 121-2	山本 真一	0587 (92) 0774
	(有) 大竹水道工事店	扶桑町大字小淵 1189	大竹 日吉	0587 (93) 1411
大口町	(有) 新栄設備	大口町丸二丁目 5	山田 幸男	0587 (95) 2573
	中日保安設備(株)	大口町外坪一丁目 43-1	舟橋 浩司	0587 (95) 1284
	(有) マルイチ吉田水道	大口町余野三丁目 474	吉田 高大	0587 (95) 2230
	(株) 丸広水道店	大口町中小口二丁目 221	廣瀬 利弘	0587 (95) 2910
	(有) 吉田設備	大口町余野二丁目 85	吉田 貴洋	0587 (95) 3004
犬山市	秋山設備工業(株)	犬山市大字五郎丸字下前田 6	秋山 恭太	0568 (61) 1556
	(株) イトウ	犬山市羽黒栄四丁目 3-1	伊東 慎治	0568 (65) 7208
	イヌヤマ設備(株)	犬山市字早稲田 19-3	吉田 誠	0568 (68) 1660
	今井設備工業(株)	犬山市大字五郎丸字兜池 13-5	今井 亮英	0568 (61) 3337
	共立水道(株)	犬山市字山神 68-1	神戸 浩幸	0568 (67) 0844
	熊崎設備(株)	犬山市字上ノ田 23-1	熊崎 貴史	0568 (67) 5571
	(株) 城東設備	犬山市大字前原字北中根 3-2	中島 孝治	0568 (65) 1227
	(有) 松浦設備	犬山市上坂町五丁目 52	松浦 道哉	0568 (62) 6325
	(株) 水野設備	犬山市字巾廻り 30-2	水野 篤彦	0568 (67) 2534
	美乃又住宅設備(資)	犬山市大字犬山字南古券 258	多和田 兼道	0568 (61) 0567
	(株) 三輪工業所	犬山市大字上野字大門 681	井川 丈佳司	0568 (61) 3429
	(株) 村上設備	犬山市大字上野字大野 224-15	村上 雄二	0568 (61) 8836
	(株) 山寅設備	犬山市大字犬山字東古券523・524合番地	山本 映一	0568 (61) 1385
	山根水道工業(株)	犬山市字外屋敷 100-3	山根 雄司	0568 (67) 0980
	江南市	(株) アンキ設備	江南市古知野町塔塚 65	西澤 一人
(有) 岩田工務店		江南市五明町根場 331	岩田 伸	0587 (55) 6331
(有) 小田設備		江南市島宮町城 23	小田 英一	0587 (54) 6109
(株) 倉衛工業		江南市古知野町北屋敷 111	倉地 一也	0587 (54) 4356
江南設備(株)		江南市高屋町上本郷 88-3	安藤 伸央	0587 (55) 2987
(株) ジェーケー・サービス		江南市古知野町熱田 20	福田 直樹	0587 (54) 0500

	指定工事店名(商号)	営業所所在地	代表者氏名	営業所電話番号
江南市	(有) トータルメンテナンス・ツルミ	江南市赤童子町福住 138	鶴見 一也	0587 (55) 0361
	(有) 豊国施設	江南市藤ヶ丘三丁目1 江南団地 34棟 202号	佐藤 敬子	0587 (57) 3463
	(株) 船徳商店	江南市布袋下山町南 21	船戸 和昭	0587 (55) 0947
	(株) ヤジマ	江南市宮後町砂場東 261	矢島 聡	0587 (54) 0227
他市町	(株) 愛水設備	一宮市南小淵字中崩 72-3	山本 正征	0586 (82) 5071
	(株) 金沢設備	一宮市木曾川町里小牧字渡瀬 24	金澤 昌幸	0586 (86) 4048
	後藤設備	一宮市泉一丁目 2-7	後藤 徳光	0586 (72) 8561
	船橋設備(株)	一宮市浜町五丁目 21-1	船橋 健	0586 (71) 3002
	アクア設備	稲沢市横野町 576	藤原 光弘	0587 (81) 9558
	(有) ひまわり設備	尾張旭市庄南町 4-3-1	廣瀬 淳一	052 (768) 7510
	(株) 池田産業	春日井市浅山町三丁目 1311-66	岩村 幸正	0568 (87) 3888
	中部水道(株)	春日井市白山町三丁目 1-9	宮嶋 祐治	0568 (52) 1523
	(株) 岡田設備	春日井市味美上ノ町 1943-1	岡田 眞一	0568 (31) 1931
	(有) 岡田工業	蟹江町学戸四丁目 6	岡田 之秀	0567 (95) 8683
	市原産業(株) 尾張支店	小牧市新町三丁目 360	市原 俊享	0568 (54) 2160
	伊藤水道工業(株)	小牧市小木西三丁目 56-1	新井 光浩	0568 (72) 4155
	(株) 井戸田水道店	小牧市大字野口 1333	井戸田 雅光	0568 (79) 2775
	(有) 大山産業	小牧市大字北外山 2163-7	大山 化治	0568 (76) 7976
	加藤工業(株)	小牧市中央一丁目 77	名和 千博	0568 (77) 3211
	(株) 長沼水道工業所 愛知営業所	小牧市大字野口 248-34	長沼 岳史	0568 (64) 6813
	(有) 尾北住設	小牧市久保一色南二丁目 199	松井 一已	0568 (73) 7070
	(株) ミナガ	小牧市新町一丁目 290-2	三永 勲男	0568 (68) 8766
	村崎設備(株)	小牧市大字本庄 149-1	村崎 隆史	0568 (54) 1107
	(株) ヤママ住設	小牧市大字東田中宇南新田 1600-1	滝川 康一	0568 (77) 6985
	中部オーケーホーム(株)	瀬戸市東赤重町二丁目 70	隈元 貴志	0561 (82) 6951
	東濃設備工業(株) 名古屋営業所	瀬戸市八幡台九丁目 89	酒井 洋行	0561 (83) 8188
	(有) 東陽設備工業	瀬戸市品野町四丁目 200	波多野 克己	0561 (41) 0927
	(株) 光設備	津島市神守町下町 131-1	西川 義章	0567 (31) 7662
	(株) 菅原設備	津島市元寺町三丁目 21-2	菅原 直樹	0567 (24) 1743
	善勝(有)	津島市元寺町二丁目 40	吉田 訓	0567 (22) 5200
	(株) 山新設備	津島市唐臼町西島 33	山田 知広	0567 (31) 0427
	(株) タツダ	愛西市戸倉町中屋敷 39-2	伊藤 常人	052 (979) 2273
	安くて安心ライト産業尾張1番店	北名古屋市石橋角畑 157-1	安井 有沙	0120 (085) 646
	協立設備工業(株)	名古屋市千種区高見一丁目 18-9	宇津山 弘	052 (751) 2004
	GROWTH(株)	名古屋市守山区小幡太田 15-20	小嶋 貴満	052 (797) 9188
	(株) 三東	名古屋市千種区桜が丘 226	杉浦 健吾	052 (782) 2251
	DAISUI(株)	名古屋市熱田区古新町二丁目 91	大矢 浩二	052 (681) 6019
	(有) 富田設備	名古屋市守山区新守西 2003	富田 隆文	052 (791) 4676
ニッカホーム(株)	名古屋市緑区相原郷一丁目 2609	西田 裕久	052 (899) 3580	
(株) パイプマン	名古屋市港区六軒家 1431	伊藤 啓太	052 (398) 5225	
(株) 一設備	名古屋市北区楠四丁目 304	平井 一成	052 (938) 6648	
(株) フジコー	名古屋市瑞穂区洲山町一丁目 57-1	藤本 明	052 (853) 2717	
(株) 藤本設備	名古屋市天白区笹原町 1010	藤本 武司	052 (846) 7200	
(株) 前田工業	名古屋市千種区天満通二丁目 8	前田 進	052 (721) 5368	
真野工業(株)	名古屋市熱田区波寄町 2-27	真野 薫	052 (884) 3111	

今!

可燃性ごみの減量

にご協力をお願いします

◆ ごみ減量化が進んでいる町、愛知県内第5位!

扶桑町は、愛知県内で人口10万人未満の39市町村のうち、ごみ減量化等が進んでいる市町村第5位にランクインしています。

扶桑町内のごみ減量化等が県内で特に進んでいるのは、皆さんのごみ分別へのご協力のたまものです。厚くお礼申し上げます。

引き続き、ごみの減量化と資源化へのご協力をお願いいたします。

順位	一人一日あたりの家庭系ごみの量 (g/人・日)	
1位	大口町	398
2位	江南市	408
3位	幸田町	422
4位	岩倉市	422
5位	扶桑町	425
県平均	—	475

※新聞・缶・ペットボトル等の資源ごみを除く
※令和5年度一般廃棄物処理事業実態調査抜粋

◆ 生ごみは捨てる前にぎゅっとひと絞り!

家庭から排出される生ごみの約80%は水分といわれています。水切りにより、焼却施設での焼却効率やごみ収集車の運搬効率が向上し、二酸化炭素の排出量を削減できます。

生ごみの腐敗や悪臭の主な原因は、生ごみに含まれる水分です。水切りをすることで臭気防止に役立ち、ごみ置き場でのカラスやネコからの被害も減らすことができます。



◆ 気づいて雑紙、それは資源!

可燃性ごみの約4割が紙類です。この中には雑紙としてリサイクルできるものも多く含まれています。

新聞やダンボール以外にも、紙類(雑紙)として回収できるものがあります。

地区資源ごみの回収、子ども会や学校PTAによる資源回収を利用しましょう。それぞれの売上金は、地区や団体の資金源となります。



雑紙の例

- 食品等の紙箱
- 包装紙
- ラップ等の紙の芯
- 紙袋
- 封筒
- プリント用紙
- チラシ



家庭ごみ収集

10001685

環境課

☎(92) 4112 1階 4番窓口

◎可燃性ごみ収集について

- 祝日も通常どおり収集を行います。 ○事業活動により生じるごみは町では収集しません。
- 収集日当日の朝に、時間は8時までを目安に出してください。
- 収集車が作業により、道路上で停車する場合がありますが、ご理解とご協力をお願いします。
- ※可燃性ごみには、多くの水分が含まれています。生ごみの水分をよく切って出してください。

◎資源ごみ・小型ごみ分別収集日程表

地区名	資源ごみ・小型ごみの分別収集日 (容器プラと廃プラを含む)	容器プラと 廃プラの収集日
南新田・高雄住宅・北新田・羽根・東川西・東川南・東川北・扶桑住宅・ビレッジハウス扶桑・村田機械寮	3月1日	3月15日
羽根西・南定松・北定松・高雄団地・福塚・宮島・伊勢帰・扶桑台 ※収集日に注意	3月8日	3月22日 (南定松 3月21日)
山那・小淵・大門・森・前野・野田・西村・寺前・中村住宅・斎藤東・斎藤西・斎藤中・斎藤南・斎藤北・緑ヶ丘・高木東・高木西	3月15日	3月1日
柏森東1区・柏森東2区・柏森レインボー・柏森西・柏森南・柏森北・中島・花立・平塚	3月22日	3月8日

※各地区集積所で収集した資源ごみ（アルミ缶・スチール缶・鉄類・びん・紙類・古着）の売上金は全額地区へ交付しています。地区での収集にご協力ください。

※地区の分別収集に出せない方は、資源ごみ回収拠点（小淵字底ミ地内）にて資源ごみ・小型ごみの回収を行っていますのでご利用ください。※詳しくは年間行事予定表の4ページをご覧ください。

- 月曜日～金曜日 … 午前9時～正午（最終入場：午前11時45分）
- 土曜日 … 午前9時～午後3時（正午～午後1時を除く、最終入場：午後2時45分）

◎施設で回収するもの *詳しくは年間行事予定表の3ページをご覧ください。

回収するもの	回収場所	回収日
牛乳パック類・紙容器	役場（土・日曜日、祝日休み）総合福祉センター（月曜日休み）	開庁日
牛乳パック類 (奇数月)	総合体育館～免疫ケアで健康習慣を～（火曜日休み）、 中央公民館（火曜日休み）、各保育園（土・日曜日、祝日休み） サングリーンハウス（土・日曜日、祝日休み） 各学習等供用施設（月曜日、祝日休み） いこいの家（月曜日、祝日休み）	3月11日（水） ～18日（水） ※各施設の休みに ご注意ください。
小型充電式電池	役場（土・日曜日、祝日休み）総合福祉センター（月曜日休み）	開庁日
使用済み小型家電 (10品目)	総合体育館～免疫ケアで健康習慣を～（火曜日休み）	

- ※小型充電式電池は、リチウムイオン電池、ニカド電池、ニッケル水素電池を回収しています。
- ※使用済み小型家電は、携帯電話（充電器を含む）、スマートフォン、デジタルカメラ、小型ゲーム機、携帯型音楽プレーヤー、電卓、電子辞書、リモコン、電気延長コード、ケーブル類を回収しています。
- ※携帯電話、スマートフォン等は、個人情報等を削除してから出してください。電池パックは、取り外してお持ちください。
- ※牛乳パック類と紙容器は紙類（雑誌雑紙）として地区の集積所で資源ごみ収集日に出すこともできます。

ごみ分別アプリ「さんあ～る」



ごみの分別方法や収集日に悩んだことはありませんか。「さんあ～る」はごみの分別方法を手軽に検索したり、ごみの収集日を通知したりすることができるアプリです。スマートフォンをお持ちの方は、ぜひご利用ください。

「さんあ～る」QRコード

※通信料は利用者負担です。



“～人生を豊かに、心潤うひとときを～
あなたの町の文化会館”

☎ (93)9000

開館時間：午前9時～午後5時
＜月曜日（祝日は除く）・火曜日休館＞

★3月開催 公演情報

ページID 1002785

公演日	公演名
<p>3月22日 (日) 午後2時開演</p>	<p>登龍亭獅鉄のヨモヤマバナシ④ 「春の新作祭り ～こーゆうネタはいかがでしょうか～」 【入場料】（全自由席・限定80席）500円 ※ホール舞台上が会場となります。</p> 

★扶桑文化会館 YouTube チャンネル好評配信中!!

ふそうのロビコンを「扶桑文化会館 YouTube チャンネル」にて配信しています。素敵なコンサート映像の数々をお楽しみください。



ページID 1002842

←ふそうのロビコン動画へのアクセス

★貸館の受付開始

ページID 1002446

3月1日(日)から会議室、リハーサル室、展示室の5月利用とホールの9月利用の貸館受付を開始します。受付時間は午前9時から午後5時までで、先着順で受け付けします。ただし、3月1日(日)の受付開始日に限り、午前9時から10時までの受付は、希望する利用日が重複した場合は抽選となり、午前10時から午後5時までの受付は先着順となります。※詳細は、扶桑町ホームページをご覧ください。

★ホールでのピアノ練習

ページID 1002781

扶桑文化会館が保有するフルコンサートピアノ（スタインウェイ）を使用し、ホールでピアノ練習を行うことができます。受付は、利用日の2ヶ月前の月の初日から利用日の1ヶ月前までです。金額や利用可能日などは、扶桑文化会館へお問い合わせください。

★令和8年度 扶桑文化会館“友の会”会員受付中!

ページID 1002452

チケット割引、チケット先行販売、最新公演情報郵送の特典があります。

第3回ちょこチャレ

～ちょこっと運動チャレンジデー～



? ちょこチャレとは?

運動習慣を作るきっかけづくりのイベントで、5月の最終土曜日に15分程度運動すれば、だれでも参加できるイベントです。気軽に楽しく“ちょこっと”体を動かして、日頃の運動不足の解消や健康づくりに“チャレンジ”してみませんか。

2026年 5月30日(土)

～昨年度の実績～

第2回 (2025年) 3,211名参加
今年もたくさんのご参加お待ちしております。



昨年の様子 ① NOSS 体験会 ② 電車 de ウォーク ③ モルック体験会 ④ ゆるい運動会

▼問い合わせ 扶桑町ちょこっと運動チャレンジデー実行委員会事務局 (総合体育館～免疫ケアで健康習慣を～内)
☎ (93)2441 FAX (93)2183

一緒に扶桑町を盛り上げよう!

～みんなで楽しく運動しよう!～

詳しいイベント内容や参加方法は今後のチラシ等でお知らせします。

ありがとう

高齢者・障害者に関する事業へ

ふるさと寄附 扶桑町 某様

扶桑町社会福祉協議会へ

- ・ さくら様 金 10,000 円
- ・ 某様 金 5,000 円
- ・ 扶桑町グラウンドゴルフ協会様 金 4,500 円
- ・ 高雄団地女性有志の会様 雑巾 100 枚

子ども食堂へ

- ・ 丹羽ライオンズクラブ様 金 50,000 円

ふそう福社会へ

- ・ 大脇様 金 20,000 円

義援金

12月3日～12月26日分

日本赤十字社愛知県支部扶桑町分区へ次の金額が寄せられました。ご協力ありがとうございました。

- ・ 令和6年能登半島地震災害義援金
(役場庁舎及び公共施設) 金 12,168 円
- ・ ウクライナ人道危機救援金
(役場義援金箱) 金 4,052 円
- ・ 令和7年台風第8号に伴う災害義援金
(役場義援金箱) 金 360 円
- ・ 令和7年度「NHK海外たすけあい」寄付金
(役場義援金箱) 金 476 円
- ・ 令和6年9月能登半島大雨災害義援金
(役場義援金箱) 金 1,304 円
- ・ 令和7年トカラ列島近海を震源とする地震災害義援金
(役場義援金箱) 金 336 円
- ・ 令和7年11月18日大分市佐賀関の大規模火災義援金
(役場義援金箱) 金 2,451 円
- ・ 令和7年台風第12号災害義援金
(役場義援金箱) 金 358 円

犬山警察署からのお知らせ

110番

「安心」して暮らせる
「安全」な
扶桑町の確立



扶桑町の1月の犯罪発生件数(暫定)は24件でした。

住宅侵入盗と自転車盗が多発しています。被害にあわないために、必ず錠をしてください。また、高額なSNS詐欺被害も発生しています。お金に関することは一人で決めず周囲や警察などに相談してください。

あなたの“やりたい”を愛知県警でみつけよう 愛知県警察官・警察職員募集

令和8年度から愛知県警察官・警察職員採用試験が大きく変わります。

【愛知県警察官】

- ▶ 警察官(A)第1回試験[大卒・22歳～35歳]に、SPI3を導入した試験区分「SPI」を新設
- ▶ 警察官(B)第2回試験[大卒以外・18歳～35歳]に、試験区分「情報技術」を新設
- ▶ サイバー特別捜査官の採用選考を実施

【愛知県警察職員】

- ▶ 警察職員第2回試験に試験区分「情報管理」を新設
- ▶ 「情報管理」「電気」「機械」「建築」の職務経験者試験を実施

[注] 年齢は令和9年4月1日時点

警察官・警察職員の業務は非常に幅広く、あなたの能力を発揮できる場所が必ず見つかります。あなたも「安全な社会を守り続ける」仕事をしてみませんか。

電話での問い合わせ

(月～金曜日[祝日は除く]午前8時45分～午後5時30分)

- ・ 警察本部採用担当直通 052(961)1479
- ・ 犬山警察署 0568(61)0110 (警務係採用担当)

愛知県警察各コード 詳細は、こちらからご確認ください。



採用HP



X



Instagram



Instagram
魅力発進7か外



いつでもどこでも /

広報ふそうを

「カタログポケット」のアプリを利用して、スマホで広報ふそうをご覧いただくことができます。

多言語（日本語、英語、中国語、韓国語、タイ語、ポルトガル語、インドネシア語、スペイン語、ベトナム語）での閲覧もできます。※通信料は利用者負担



広報紙の配付停止にご協力いただける方

こちらのQRコードから
申請をお願いします



ページID 1003729

ペーパーレス化で環境にやさしいまちへ

広報ふそうは、扶桑町ホームページ・LINE・カタログポケットにてご覧いただけます。

※年間行事予定表も併せて配付停止となります。

▶問い合わせ 秘書企画課 ☎(92)4100 2階 10番窓口

丹羽消防署

119番

春季全国火災予防運動スタート

実施日：3月1日(日)～7日(土)

全国統一標語は、

「急ぐ日も 足止め火を止め 準備よし」です。

この運動は、一人ひとりが防火防災に関する意識や防災行動力を高めていただくことにより、火災の発生を防ぎ、万が一発生した場合にも被害を最小限にとどめ、火災から尊い命と貴重な財産を守ることを目的としています。

火災予防運動の期間の由来

昭和24年から春・秋の2回火災予防運動を行うようになりましたが実施期間はその年によってまちまちでした。

現在は、「消防記念日」である3月7日を最終日とする一週間が春季の火災予防運動、「119番の日」である11月9日からの一週間が秋季の火災予防の期間となっています。

感震ブレーカーをつけましょう！

過去の大規模地震時に発生した火災において、電気を原因とする火災は半数以上を占めています。

「感震ブレーカー」は、地震発生時に設定値以上の揺れを感知したときに、ブレーカーやコンセントなどの電気を自動的に止める器具です。

感震ブレーカーの設置は、不在時やブレーカーを切って避難する余裕がない場合に電気火災を防止する有効な手段です。

設定に際しては、急に電気が止まっても困らないための対策と合わせて取り組む必要があります。夜間の照明確保のために、停電時に作動する足元灯や懐中電灯などの照明器具を常備しましょう。

▶問い合わせ 丹羽広域事務組合 消防本部 予防課
☎(95) 5158

主な感震ブレーカーの種類と特徴



分電盤タイプ（内蔵型）

分電盤に内蔵されたセンサーが揺れを感知し、ブレーカーを切って電気を遮断。

分電盤タイプ（後付型）

分電盤に感震機能を外付けするタイプで、センサーが揺れを感知し、ブレーカーを切って電気を遮断。

コンセントタイプ

コンセントに内蔵されたセンサーが揺れを感知し、コンセントから電気を遮断。

簡易タイプ

ばねの作動や重りの落下などによりブレーカーを切って電気を遮断。

扶桑町・大口町合同 就職フェア

都市政策課 ☎(92) 41211 1階 7番窓口

扶桑町と大口町は合同で就職フェアを開催します。

町内をはじめ近隣の企業が参加しますので地元で就職するチャンスです。企業見学のアポイント作りも可能ですので、どなたでもお気軽にご参加ください。

▼日時 3月19日(木)

①午後2時～5時 ②午後6時～8時

▼場所 扶桑町中央公民館

▼内容 ・合同企業説明会
・個人相談(当日先着順)
・適性診断(①の時間帯のみ)

▼共催 扶桑町・大口町・扶桑町商工会・大口町商工会

▼後援 犬山公共職業安定所・いちのみや若者サポートステーション・愛知県労働協会

▼参加方法 申込み不要

※時間帯で参加企業が異なりますので、参加企業情報については、町ホームページをご覧ください。

ページID 1003574

不動産・空家無料相談

都市政策課 ☎(92) 41211 1階 7番窓口

不動産取引全般や空家について相談できます。当日は愛知県宅地建物取引業協会の相談員がご対応します。

▼日時 3月13日(金) 午後1時～4時 ※予約なしの先着順のご案内

▼場所 役場2階 第5会議室

※詳しくは、町ホームページをご覧ください。

ページID 1002397

伊勢帰コミュニティの 備品が充実しました

地域協働課 ☎(92) 41111

別棟事務室2階 18番窓口

今年度、伊勢帰コミュニティ推進協議会が「宝くじ助成」(一般コミュニティ助成事業)を受け、祭り祿天、ポータブル拡声器、折り畳みテーブルなど、コミュニティ活動に必要な備品を購入しました。

「宝くじ助成」は、一般財団法人自治総合センターが、宝くじの社会貢献広報事業として、宝くじの受託事業収入を財源として助成しているもので、住民によるコミュニティ活動を促進し、その健全な発展を図ることを目的としています。

皆さんが購入した宝くじが身近なところで役立つています。

皆さんが購入した宝くじが身近なところで役立つています。

皆さんが購入した宝くじが身近なところで役立つています。

皆さんが購入した宝くじが身近なところで役立つています。

皆さんが購入した宝くじが身近なところで役立つています。

皆さんが購入した宝くじが身近なところで役立つています。

皆さんが購入した宝くじが身近なところで役立つています。

皆さんが購入した宝くじが身近なところで役立つています。

皆さんが購入した宝くじが身近なところで役立つています。

皆さんが購入した宝くじが身近なところで役立つています。

皆さんが購入した宝くじが身近なところで役立つています。

皆さんが購入した宝くじが身近なところで役立つています。

皆さんが購入した宝くじが身近なところで役立つています。

皆さんが購入した宝くじが身近なところで役立つています。

皆さんが購入した宝くじが身近なところで役立つています。

皆さんが購入した宝くじが身近なところで役立つています。

皆さんが購入した宝くじが身近なところで役立つています。

皆さんが購入した宝くじが身近なところで役立つています。

皆さんが購入した宝くじが身近なところで役立つています。

皆さんが購入した宝くじが身近なところで役立つています。

皆さんが購入した宝くじが身近なところで役立つています。

皆さんが購入した宝くじが身近なところで役立つています。

皆さんが購入した宝くじが身近なところで役立つています。

皆さんが購入した宝くじが身近なところで役立つています。

皆さんが購入した宝くじが身近なところで役立つています。

皆さんが購入した宝くじが身近なところで役立つています。

皆さんが購入した宝くじが身近なところで役立つています。

皆さんが購入した宝くじが身近なところで役立つています。

皆さんが購入した宝くじが身近なところで役立つています。



市街化調整区域に おける農地転用

扶桑町農業委員会(土木農政課) ☎(92) 41244 1階 5番窓口

(農地法4条5条許可申請)

市街化調整区域において農地転用をされる際には、申請の3か月前までに事前相談をしていただく必要があります。詳しくは農業委員会へお尋ねください。

はちまるくん だより

噛んでストレス解消

(一社)犬山扶桑歯科医師会

プロのスポーツ選手たちが試合に臨むとき、口の中でガムを噛んでいる姿をテレビなどで目にします。プレイヤーたちは噛むことによって、緊張感やストレスを解消してリラックスします。しっかりと噛むことで、脳内に緊張を和らげる化学物質が増加し、ストレスによる不安などを抑えてくれることが分かっています。一見、行儀が悪いように感じられますが、意味があるのです。

私たちも緊張したりイライラした時には、ガムを噛んでストレスを解消しましょう。ストレス刺激があると脳内にドーパミンという物質が増加しますが、噛むことでドーパミンは減少します。誰でも経験するストレスを上手に回避することは生活の知恵です。ただし、「やけ食い」はストレス解消の役に立ちますが、得てして「大食い」となり、胃腸障害や肥満につながるのをお勧めできません。

名古屋法務局春日井支局 から住所・名前の変更登記 義務化に関するご案内

令和8年4月1日から、不動産の所有者は、住所や氏名・名称の変更日から2年以内に変更登記をすることが義務付けられます。

※詳しくは、法務省ホームページをご覧ください。



令和8年度

くれよん感覚遊び療育&勉強会

福祉課 ☎(92) 4117 1階 3番窓口

日時 毎月第2土曜日 午前10時～正午

場所 いこいの家(高雄字福塚43)

対象 ・通年を通して親子で参加できる方

・2歳～6歳(未就学児)くらいで発達支援を必要とする児童

参加料 無料

内容 指先遊び、ボール遊び、トランポリンなど好きな遊びをしながら、楽しい環境で発達支援や勉強会を行います。

申込み・問い合わせ

計画相談支援事業所みつぼし扶桑

☎(92) 1270

メール mukouaoi@yahoo.co.jp

詳しくは↓



LINE

成年後見制度 無料相談会

長寿介護課 ☎(92) 4119 1階 ②番窓口

認知症、知的障害、精神障害などの理由で判断能力が不十分な方を保護し、支援する「成年後見制度」の無料説明会及び無料相談会を開催します。

日時 3月19日(木) 午後1時～3時

場所 総合福祉センター 2階 研修室

講師・相談員 公益社団法人コスモス成年後見サポートセンター

申込み 長寿介護課(電話又は窓口)
※予約優先、要事前申込み

扶桑町シルバー人材センター 正規職員

長寿介護課 ☎(92) 4118 1階 ②番窓口

扶桑町シルバー人材センターでは、令和8年4月1日採用の正規職員を募集しています。

職種 一般事務職

採用人員 1名

受付期限 3月5日(木)まで

その他、応募資格等は、QRコードからご確認ください。



問い合わせ

公益社団法人扶桑町シルバー人材センター事務局 ☎(93) 3252

第42回町民音楽祭の 参加団体

中央公民館 ☎(93) 5200

7月5日(日)に扶桑文化会館で開催する町民音楽祭の参加団体を募集します。

参加資格 町内在住・在勤・在学の方で構成されている合唱・合奏・吹奏楽などの団体

参加申込み 参加申込書に記入の上、3月29日(日)までに電子申請または中央公民館窓口へ提出(火曜日休館)

*詳しくは HP 参照

ページID
1003709

放送大学 4月入学生

中央公民館 ☎(93) 5200

放送大学は、4月入学生を募集しています。

授業科目 心理学・福祉・経済・歴史・文学・情報・自然科学など、300以上の科目(テレビやインターネットで1科目から受講可)

出願期間 3月16日まで

資料請求・問い合わせ 放送大学愛知学習センター ☎052(589) 8333

フリーマーケットINふそう 出店者

環境課 ☎(92) 4112 1階 ④番窓口

フリーマーケットINふそうを開催します。出店希望の方はお申し込みください。

日時 4月19日(日) 午前9時～午後2時

※小雨決行、雨天順延4月26日(日) 午前9時～午後2時

場所 役場東側駐車場

出店料 1ブース1,200円(受付時に徴収)

出店受付数 21ブース

【個人】1ブース【学校、保育園、子ども会、福祉団体】2ブースまで可

出店者募集期間 3月17日(火)～4月3日(金) 出店受付数に到達次第受付終了

出店受付【環境課窓口】月～金曜日(祝日を除く) 午前9時～午後5時【フリーマーケットINふそう会長】土・日・祝日

その他 新品の不要品を募集しています。4月9日(木)までに環境課にお持ちください。

問い合わせ

フリーマーケットINふそう会長
こじま 児島 ☎090(1826)9870

いきいきフィットネス倶楽部

長寿介護課 ☎(92) 4118 1階 ②番窓口

高齢者の方々の運動機能維持向上のため、運動に特化した教室を開催します。みんなで楽しく体を動かしましょう。

興味・関心のある方は、ぜひご参加ください。

第1クールの参加者を次のとおり募集します。



日時

第1クール	4月	10日・17日・24日	(すべて金曜日) 午後1時30分～3時30分
	5月	8日・15日・22日・29日	
	6月	5日・12日・19日・26日	

場所 いこいの家 2階 大ホール

対象 65歳以上の方(要介護認定者を除く)

内容 ストレッチ、筋力アップの運動など

費用 無料

定員 20名

※定員超の場合は初めて参加する方を優先

※受講決定者にのみ案内を郵送。定員から漏れた方にはお知らせ等はありませんのでご了承ください。

申込み 長寿介護課(窓口または電話)

げんきな免疫だより 免疫セルフチェックをしましょう！

健康推進課(保健センター内) ☎(93) 8300

免疫は、過労や生活習慣の乱れ、加齢、ストレスなどで簡単に下がってしまうことが分かっています。

毎日を健やかに過ごすために、ご自身の免疫ケアがどの程度できているのか、セルフチェックを行い、生活を見つめ直してみましょう。



CHECK / 免疫ケアセルフチェックシート

1 意識して緑黄色野菜を食べるようにしていますか？
1. あまり食べない 2. よく食べる

2 意識して果物を食べるようにしていますか？
1. あまり食べない 2. よく食べる

3 たんぱく質を適切に摂取するように心がけていますか？
1. あまり心がけていない 2. 心がけている

4 日常にお酒を飲みますか？
1. はい 2. いいえ

5 たばこを吸いますか？
1. はい 2. いいえ

6 常日頃、仕事や人間生活のストレスを感じますか？
1. よく感じる 2. あまり感じない

7 毎日「よく眠れた」と感じていますか？
1. あまり感じない 2. よく感じる

8 睡眠時間は6～8時間とれていますか？
1. あまりとれていない 2. よくとれている

9 最近、疲れがとれないと感じますか？
1. はい 2. いいえ

10 習慣的に運動しますか？
1. あまり運動はしない 2. 週3日以上している

どちらかに○		
1	1	2
2	1	2
3	1	2
4	1	2
5	1	2
6	1	2
7	1	2
8	1	2
9	1	2
10	1	2

1の 個数	2の 個数

免疫ケアセルフチェック結果

「1」の回答数が多いほど、免疫機能を下げている可能性があります。

0～3個

普段から健康を意識できているのではないのでしょうか。ぜひその習慣を継続してください。「1」にチェックがついた生活習慣が改善できると、なお良いでしょう。

4～7個

健康を維持するために必要な生活バランスが崩れ始めているのかもしれない。「1」にチェックがついた生活習慣を改善しましょう。

8～10個

生活習慣が乱れると風邪も引きやすくなります。お忙しい中でもご自身の身体をいたわることは大切です。できることから生活習慣の見直しをしてみませんか。

お済みですか 一般不妊治療費助成の申請

健康推進課(保健センター内) ☎(93) 83000

令和7年度分(令和7年3月から令和8年2月までの診療分が対象)の申請期限は、令和8年3月31日(火)までです。期限を過ぎると申請できませんのでご注意ください。

なお、受付の際には領収書の確認など時間を要しますので、事前に電話で来所予約をしてください。

*詳しくは、町ホームページをご覧ください。お問い合わせください。



ページID
1004001

HPV感染症予防接種(子宮頸がん予防)のキャッチアップ接種

健康推進課(保健センター内) ☎(93) 83000

令和4年4月からHPV感染症予防接種(子宮頸がん予防)の積極的勧奨を再開しています。接種期限は、令和8年3月31日(火)までです。

▼対象者 平成9年4月2日～平成21年4月1日生まれの女性のうち、令和4年4月1日から令和7年3月31日までの間に1回以上予防接種を受けた方(令和7年12月に勧奨のお知らせを郵送済)

▼接種費用 無料

※定期接種として小学6年生～高校1年生の女子も接種が受けられます。

(接種期限：高校1年生の年度末まで)

*詳しくは、町ホームページをご覧ください。お問い合わせください。



ページID
1001919

年長児のお子さんをもち 保護者の方へ

健康推進課(保健センター内) ☎(93) 83000

麻疹風しん予防接種(2回目)の接種期限は、令和8年3月31日(火)までです。期限を過ぎると全額自己負担となりますので、早めに接種しましょう。

▼対象者 小学校就学前の年長児
▼実施場所 扶桑町・大口町・江南市・犬山市の個別予防接種委託医療機関
※他市町村で接種希望の方はご相談ください。

任意予防接種費用の助成

健康推進課(保健センター内) ☎(93) 83000

任意予防接種の費用助成の申請期限は、令和8年3月31日(火)までです。接種をした方は、忘れずに申請してください。

対象予防接種	助成金額	町HP
おたふくかぜ 1回分	接種費用の1/2 (上限2,000円) ※生活保護世帯の場合、費用全額助成	ページID 1003505
帯状疱疹 (不活化ワクチンのみ) 2回分	1回につき 接種費用の1/2 (上限20,000円) ※生活保護世帯の場合、費用全額助成	ページID 1003512

*詳しくは、町ホームページをご覧ください。お問い合わせください。

特定保健相談・教室で 生活習慣を見直そう

健康推進課(保健センター内) ☎(93) 8300

今年度扶桑町実施の特定健診を受診し、結果を詳しく知りたい方や生活習慣を見直したい方は、特定保健相談(健診結果説明会)をご利用ください。生活習慣病予防のため、食事教室・運動教室も開催しています。ご希望の方は保健センターへお申し込みください。

特定保健相談 (予約制)	3月3日(火) 午前9時～正午	(一人1時間程度) 個別で説明します。 電話でご予約ください。	健診結果について保健師や管理栄養士が説明。 生活習慣改善を一緒に考えます。
	3月11日(水) 午後1時15分～4時		
食事教室 (予約制)	令和8年4月(予定)	令和8年度の年間行事 予定表または広報ふそ う4月号をご覧ください。	料理カードを使ったバイキングで栄養バランス や自分の適量を確認します。
運動教室 (予約制)			簡単筋力アップ・正しいウォーキング・ポール ウォーキングなどメタボ改善のための運動を楽 しく学びます。

※教室は、特定健診の結果で保健指導が必要と判断された方(個別通知)を優先します。ご了承ください。

おめでとう

＊厚生労働大臣感謝状を受賞

昨年12月1日の民生委員・児童委員の一斉改選により退任された民生委員・児童委員の方が、多年にわたりその職務に励まれ、社会福祉の増進に貢献されたことに対し、厚生労働大臣感謝状を受賞されました。



● 厚生労働大臣感謝状

地区名	氏名	勤務年数
扶桑中校下	はせがわまゆみ 長谷川真弓 さん	12年
羽根	たかぎ てるよ 高木 映代 さん	9年
南山名	さかいとみえ 酒井外美江 さん	9年
柏森東	おおいし たえみ 大石 妙美 さん	9年
羽根	あまの さとし 天野 敏 さん	6年
羽根西	なかむら てるよ 中村 輝代 さん	6年
宮島	むらせ てるこ 村瀬 てる子 さん	6年
山那	ふじうら ようこ 藤浦 ようこ さん	6年
南山名	こむろ きょうこ 小室 京子 さん	6年
柏森東	いっしき かずお 一色 和夫 さん	6年

広告

この欄は「広報ふそう」有料広告欄です。広告の内容に関する問い合わせは、直接広告主へお願いします。

皆様の満足された笑顔が、わたしのやりがいです！

相続 **遺言** **不動産売買**

司法書士・行政書士・不動産仲介業

石原事務所

☎0568-61-0985

〒484-0059 犬山市上坂町五丁目200番地

〈受付時間〉 平日午前9時から午後6時まで
土・日・祝日は要相談 相談無料（要予約）

扶桑町でお墓を建てるなら

昭和51年創業 **高木石材店** 墓石販売 施工

デザイン墓石 お墓じまい ホームページをご覧ください
お墓の名入れ彫刻 墓石クリーニング <https://takagi-stone.com/>

お墓リフォーム 記念碑・石工事 高木石材店 検索

愛知県犬山市大字上野字大門732-1 **0120-967-614**

扶桑町 公式 SNS

町に関するお知らせやイベントのご案内、生活に関する情報や災害時の緊急情報まで、扶桑町の様々な情報を配信しています。

問い合わせ 秘書企画課 ☎92-4100

有料広告募集中

この欄に広告を載せませんか

問い合わせ 秘書企画課 ☎92-4100

12月
15日

明治安田生命保険相互会社名古屋西支社との包括連携協定の締結 および寄附の受贈

ページID
1004570

扶桑町は、明治安田生命保険相互会社名古屋西支社と「地域の安全・安心に関すること」「子ども・青少年育成支援に関すること」「健康づくりの推進に関すること」など10の分野において、相互に連携・協力をすることを目的とした包括連携協定を締結しました。

本協定の締結により、地域のニーズに迅速かつ適切に対応し、町民の健康増進や町民サービスのさらなる向上につながる取組を推進していきます。

また、「地元の元気プロジェクト」の一環として、明治安田生命保険相互会社名古屋西支社様から、町に対し509,900円のご寄附をいただきました。いただいた寄附金は町の健康推進事業に有効に活用させていただきます。



12月
24日

令和7年度 フラワーブラボーコンクール 特別賞（総務大臣賞）受賞

扶桑町立高雄小学校が、中部圏の7県が参加する学校花壇のコンクール「フラワーブラボーコンクール」にて、特別賞の大臣賞推薦校に選ばれ、中日新聞社の選考会議の結果、総務大臣賞を受賞されたこと、そして写生の部と作文の部でも児童2名がそれぞれ特選を受賞されたことを町長に報告しました。



1月
7日

株式会社アクト様より 寄附の受贈

株式会社アクト様より、「若い世代の結婚・出産・子育ての希望をかなえる事業」へ四百万円をご寄附いただきました。





開館時間 午前10時～午後6時

3月の催しもの

- ◆あかちゃんクラブラッコルーム
(*あかちゃん絵本よみきかせ会を実施)
2・9・16・23・30日(月)午前10時～11時30分
- ◆「おはなし」と「あそび」の広場
7・14・21・28日(土)午前11時～
対象：どなたでも
- ◆第33回 朗読発表会
7日(土)午後2時～
上演：朗読グループあいうえお
- ◆チャリティ古本市
21日(土)・22日(日)午前10時～午後4時
主催：ボランティアグループ
- ◆世界のお話ひろば「中国の紙芝居」
28日(土)午後2時～3時
主催：江南市国際交流協会
- ◆子ども科学教室
「摩擦を使ったらいろんな実験に挑戦しよう！」
29日(日)午後2時30分～3時30分
*事前予約制で3月1日(日)からカウンター
にて受付開始 *親子10組まで

展示会

- ◆アール・ブリュット3人展 in Fuso
催事者：庭のある小さなアール・ブリュット
美術館を創る会、サンフレンド
3月7日(土)～15日(日) *火曜休館日
図書館2階 ギャラリー



もうすぐ春がやってくる! 植物の本特集



花々の言葉～世界ではじめての花言葉辞典～



シャルロット・ド・ラトゥール / 著
みやけ きょうこ
三宅 京子 / 訳

1819年フランスにてシャルロット・ド・ラトゥールにより出版された最初期の花言葉辞典を翻訳。著者のエピソードを交えつつ、800以上の花言葉をその由来、博物学、神話、文学、植物学の知識について優美な筆致で綴る。



ファーブル植物記



ジャン＝アンリ・ファーブル / 著
ひだか としたか
日高 敏隆 / 訳
はやし みずえ
林 瑞枝 / 訳

「昆虫記」で知られるファーブルが、さまざまな比喻を用いてユーモアあふれるスタイルで綴る植物の不思議をめぐる書。樹木の枝や葉の生長から、植物ごとの「時間感覚」や「生き方」の違いまで、植物学的説明にとどまらず、哲学や倫理観も交えて植物と生命の神秘的なしくみを楽しく解き明かす。

ジャン＝アンリ・ファーブル氏はフランスの昆虫学者、植物学者。著書に「昆虫記」など。



愛なき世界



みうら
三浦 しをん / 著

洋食屋の見習い・藤丸陽太が恋をした本村紗英は、三度の飯より植物の研究が好き。人生のすべてを植物に捧げる本村に、藤丸は恋を实らせることはできるのか。一途で変わり者ばかりの研究室で、植物と人間たちが豊かに交差する青春小説。

三浦しをん氏は1976年東京生まれ。「まほろ駅前多田便利軒」で直木賞、「舟を編む」で本屋大賞、「あの家に暮らす四人の女」で織田作之助賞を受賞。

お知らせ

3月13日(金)は、学習室の利用ができません。

利用者の皆様にはご不便をおかけしますが、ご理解とご協力をよろしくお願い致します。なお、3月14日(土)からは通常どおり学習室を利用いただけます。

俳句

「水温む」

ゆつたりと鯉うら返り水温む

啓蟄やささき背中にランドセル

厨よりぼとり水音春来る

ふそう俳句会

市原 千靖

伊藤美保子

新野とし尾

川柳

祝い事重なる春の熨斗袋

お猿さん焚き火大好き寒い朝

梅の香に幸せ貰い行く小径

扶桑川柳クラブ

高野瀬徳子

飯田 重樹

土屋 夢子

詩吟

「事に感ず」

花開けば蝶枝に満つ

花謝すれば蝶還稀なり

唯旧巢の燕有り

主人貧しきも亦帰る

于う 漬かん

「意」花が咲くと、その枝には蝶が群がってくる。しかし花が散れば、蝶も少なくなってしまう。ただ前から軒先に巣を造っていた燕だけは、その家の主人が貧乏になっても、古巣を忘れずにまた戻ってくる。(軽薄な人々は、富貴権勢の門に群がってくるが、その人が没落してしまえば見向きもしない。しかし厚情の人だけは、相手が貧しくなっても、変わらぬ深い交わりを続ける。)

日本詩吟正風流二代目家元 山内 正風

さんかく ふそう家参画物語

第142話

第2次扶桑町男女共同参画プラン

着目点2 II 仕事と家庭生活の調和の促進

第2次 扶桑町
男女共同参画プラン
QRコード



バランスのとれた生活



「今日ノー残業デーだね。帰ったら何かするの?」



「う～ん、今日もすっごい忙しくて疲れちゃったから、帰ったら気分転換に音楽を聴きながらお菓子作りしようかな。」



「そういう時間、大事だね。仕事ばかりだと、頭も体もまわらなくなっちゃうもんね。」



「そう。自分の時間があると、仕事の集中力も上がるし、気持ちも前向きになるんだよね。」



「私は仕事から早く帰れた日は子どもとの時間を過ごした後、夜に夫と二人でゲームしてるんだ。」



「それもいいね。仕事だけじゃなくて、自分や家族を大切にする時間が欲しいよね。もうすぐ春休みだし、家族で旅行とかいいんじゃない??」



「いいね! 夫と子どもに相談してみよ!」

令和7年就労条件総合調査によると、労働者1人平均年次有給休暇取得率は66.9%、平均取得日数は12.1日でした。令和4年は58.3%、令和5年は62.1%、令和6年は65.3%と少しずつ増加しています。

各公共施設のおやすみ

役場 ☎ (93) 1111	土曜日・日曜日・祝日
保健センター ☎ (93) 8300	土曜日・日曜日・祝日
総合福祉センター ☎ (91) 1151	月曜日
児童センター ☎ (91) 1100	水曜日・第3木曜日
総合体育館 ～免疫ケアで健康習慣を～ ☎ (93) 2441	火曜日
扶桑文化会館 ☎ (93) 9000	月曜日(祝日は除く)・火曜日
中央公民館 ☎ (93) 7211	火曜日
図書館 ☎ (93) 8630	火曜日・第3水曜日
学習等供用施設	月曜日・祝日
いこいの家 ☎ (93) 5588	月曜日・祝日



コンビニで証明書をすることができます

ページID 1001539

マイナンバーカードがあれば、コンビニで土日・祝休日、朝から夜遅くでも便利にお得に住民票の写しなどの証明書を取得できます!



コンビニ交付
について



マルチコピー機
の操作方法

ひまわりあんしん情報メール

【QRコード】



【空メールアドレス】

fuso_bousai@entry.mail-dpt.jp

詳しくは
扶桑町ホームページ
をご覧ください。

町の人口 (2月1日現在)

人口	34,827人 (-45)
男	17,282人 (-26)
女	17,545人 (-19)
世帯数	15,363世帯 (-17)

※ () 前月比

扶桑町役場ダイヤルイン一覧表

ページID 1003601

扶桑町役場内の各課等へは「ダイヤルイン」をご利用ください。直接、要件のある部署に電話をかけることができます。



「声の広報」

朗読グループあいうえお作成のCDを福祉課でお貸ししています。



町へのご意見・ご要望は、

ホームページ意見箱(E-mail) info_box@town.fuso.lg.jp 又は
役場庁舎内に設置してある「提案箱」へお寄せください。

3 MARCH

- 1** ① ゆうゆう内科おなかクリニック／安芸歯科医院
おしゃべりCafe(にほんごきょうしつ)、こまりごとそうだん
(がいこくじんたいしょう) 13:30～15:00 いこいのいえ
消費生活・多重債務相談 9:00～12:00 役場
ミニママクラス(母子健康手帳交付)
受付時間 13:15～13:45 保健センター
- 2** ① 固定資産税・都市計画税第4期、国民健康保険税第8期、
介護保険料第9期、後期高齢者医療保険料第8期、
し尿収集手数料12・1月分、
下水道事業受益者負担金第4期の納期限
- 3** ① 消費生活・多重債務相談 9:00～12:00 役場
- 4** ① 窓口時間延長 ～19:00 役場
(住民票・印鑑登録・証明書・戸籍謄抄本・税の証明と納税)
※住所変更手続は行いません。
- 5** ① 消費生活・多重債務相談 9:00～15:00 役場
- 6** ① 消費生活・多重債務相談 9:00～12:00 役場
※心配ごと相談 13:30～16:30 総合福祉センター
- 7** ①
- 8** ① 扶桑よしだクリニック／阿部歯科医院
おしゃべりCafe(にほんごきょうしつ)、こまりごとそうだん
(がいこくじんたいしょう) 13:30～15:00 いこいのいえ
- 9** ① 消費生活・多重債務相談 9:00～12:00 役場
※女性相談 10:00～15:30 役場
- 10** ① ※ぱばママクラス(Bコース)
受付時間 13:15～13:30 保健センター
乳幼児相談 受付時間 9:00～11:30 保健センター
- 11** ① 消費生活・多重債務相談 9:00～12:00 役場
※児童相談 10:00～14:00 総合福祉センター
- 12** ① 消費生活・多重債務相談 9:00～15:00 役場
- 13** ① 消費生活・多重債務相談 9:00～12:00 役場
ミニママクラス(母子健康手帳交付)
受付時間 9:15～9:45 保健センター
不動産・空家無料相談 13:00～16:00 役場
- 14** ①
- 15** ① すずいクリニック／きなな歯科
おしゃべりCafe(にほんごきょうしつ)、こまりごとそうだん
(がいこくじんたいしょう) 13:30～15:00 いこいのいえ
- 16** ① 消費生活・多重債務相談 9:00～12:00 役場
- 17** ① 消費生活・多重債務相談 9:00～12:00 役場
1歳6か月児健診
受付時間 13:00～13:50 保健センター
- 18** ① 登記無料相談 13:00～15:00 役場
窓口時間延長 ～19:00 役場
(住民票・印鑑登録・証明書・戸籍謄抄本・税の証明と納税)
※住所変更手続は行いません。
- 19** ① 2歳児歯科健診 受付時間 9:00～10:00 保健センター
※こころの悩み相談 9:00～12:00 総合福祉センター
消費生活・多重債務相談 9:00～15:00 役場
- 20** ① 春分の日
かつし家庭医療医院／石井歯科室
- 21** ① 救命講習 9:00～12:00 丹羽消防署本署
ふそうおもちゃのお医者さん
10:00～15:00 イオンモール扶桑 2階未来屋書店前ブリッジ
- 22** ① さのクリニック／石原歯科医院
おしゃべりCafe(にほんごきょうしつ)、こまりごとそうだん
(がいこくじんたいしょう) 13:30～15:00 いこいのいえ
- 23** ① 消費生活・多重債務相談 9:00～12:00 役場
※法律相談 13:30～16:30 総合福祉センター
- 24** ① 転入者のための予防接種説明会
受付時間 9:30～10:00 保健センター
※女性相談 10:00～15:30 役場
3歳児健診 受付時間 13:00～13:50 保健センター
- 25** ① みんなの健康相談室 9:00～11:00 保健センター
乳幼児相談 受付時間 9:00～11:30 保健センター
消費生活・多重債務相談 9:00～12:00 役場
ミニママクラス(母子健康手帳交付)
受付時間 13:15～13:45 保健センター
- 26** ① 消費生活・多重債務相談 9:00～15:00 役場
※成年後見制度巡回相談 13:30～16:00 役場
消費生活・多重債務相談 9:00～12:00 役場
赤ちゃん教室(初期)
受付時間 9:15～10:00 保健センター
※母子家庭等自立相談
10:00～15:30 総合福祉センター
4か月児健診 受付時間 13:00～13:35 保健センター
※心配ごと相談 13:30～16:30 総合福祉センター
- 27** ①
- 28** ①
- 29** ① かめいクリニック／わだち歯科クリニック
おしゃべりCafe(にほんごきょうしつ)、こまりごとそうだん
(がいこくじんたいしょう) 13:30～15:00 いこいのいえ
- 30** ① 消費生活・多重債務相談 9:00～12:00 役場
- 31** ① 国民健康保険税第9期、介護保険料第10期の納期限

◆※印は予約制又は予約優先 ◆各種行事の詳細及び休日診療当直医の診療時間、電話受付などについては、令和7年度年間行事予定表をご覧ください。

ページIDの検索方法

ページIDの付いた記事は、町ホームページ「ページID検索」にID番号を入力することで、記事の情報を簡単に見つけることができます。

▼スマートフォン画面

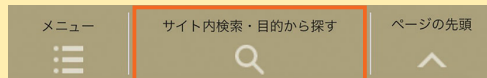

扶桑町 ホームページ



※ QR コードは (株) デンソーウェブの登録商標です。